1 75

В.В.Виноградову

Валерий Викторович !

С учетом опыта Приморья, Камчатки и Сахалина предлагаю сформировать мобильную (2-3 чел.) группу с участием народных депутатов РСФСР для рассмотрения жилищных вопросов по Якутии на месте.

Просьба не затягивать.

Заведующий секретариатом
Председателя Верховного Совета
РСФСР В.Илюшин

" 4 " января I99I года

№ 1-3-2872

№ 07588

76

8

С П Р А В К А

по письму Б.Н. Васильева

В письме Б.Н.Васильева на имя Председателя Верховного Совета РСФСР тов.Ельцина Б.Н. указывается на то, что он крайне нуждается в улучшении жилишных условий и не имеет возможности нормально трудится.

Проверкой установлено, что он в настоящее время тяжелоболен туберкулезом легких и проходит курс лечения в больнице. Прописан в городе Якутске, ранее состоял в браке, имеет 2-х детей, которые живут в сельском районе. Работает 27 лет художником в газете "Молодежь Якутии" и считается высококвалифицированным специалистом.

Заявителю разъяснен порядок постановки на учет по улучшению жилишных условий, а также трудовое и пенсионное законодательство. По ходатайству коллектива редакции газеты он представлен к награждению медалью "Ветеран труда". Врачи настоятельно рекомендуют улучшить его жилищные условия в связи с заболеванием легких.

Учитывая, что Б.Н.Васильев является членом Союза журналистов СССР, Лауреатом Республиканской премии имени Ем.Ярославского и тяжелое состояние здоровья, горисполкому было рекомендовано поставить его на льготную очередь в гор.Якутске. Ему оказана материальная помощь из средств республиканского бюджета.

По настойчивой просьбе заявителя он был принят народными депутатами РСФСР с участием руководителей Президиума Верховного Совета Якутской-Саха ССР и Якутского горисполкома и ему разъяснен порядок оформления документов для улучшения жилишных условий по льготной очереди. Приняты меры по восстановлению Б.Н.Васильева в этой очереди с 1970 года.

Заявителю о принятых мерах сообщено и он выразил удовлетворение рассмотрением его письма, поблагодарив депутатов за проявленное внимание к его просьбе.

Приложение на 4 листах.

Народный депутат РСФСР Д.С.Бубякин

Народный депутат РСФСР П.С.Иванов

Народный депутат Якутской-Саха ССР Н.М.Винокуров

Народный депутат Якутской-Саха ССР В.С.Абрамов

Гл.специалист орготдела Президиума Верховного Совета РСФСР А.А.Смирнов

26 января 1991 года

~~77~~
9-77

В.В.Виноградову

К ранее посланному материалу из Якутии направляем в дополнениеписьмо Васильева Б.Н. по жилищному вопросу.

8 января I990 года.

Секретариат Председателя
Верховного Совета РСФСР.

№ I-3-2872

Уважаемый,

Борис Николаевич!

С наступающим Рождеством и пожелание Вам на будущее здоровья, плодотворной работы, семейного благополучия!

Как бы ни было трудно, но мне пришлось много и часто обращаться с просьбой. Работаю в молодежной газете «Молодежь Якутии» 27 лет. Это - моя газета, моя судьба. Мне уже 50 стукнет в 1991 г. Работа идет неплохо (член союза журналистов СССР с 1966 г., лауреат журналистской премии им. Ем. Ярославского, были выставки работ) Якутия - огромна и друзей именитых и не именитых много. У всех одно горе: где жить, как жить? Где отец? Обидно, конечно, что жизнь такая и в ней жить неустроенным. Все журналисты знают о моем положении, но никто не может помочь. Сегодня у меня 13-й редактор в «Молодежке». Все эти годы живу у знакомых. Семья в районе. Дети учатся. Трудно, когда в 50 лет не имеешь своего угла! Писал письмо Михаилу Ефимовичу Николаеву. Пока без ответа. Сейчас его какая-то надежда на Вас, Борис Николаевич! В данное время лежу в туберкулезн. клинике. 10 месяцев. Есть боязнь потерять работу, и вместе с ней надежду на квартиру. Помогите, Борис Николаевич!

В тяжелое время нашей перестройки, Ваша вера в нас путь будет взаимной!

Искренне сочувствую тому злу к Вам лично,

Но что сделаешь: утопающий хватается ...

С глубоким уважением к Вам
Васильев Борис Николаевич.
художник газеты „Молодежь Якутии"

P.S. Прошу принять нарисованный мною Ваш портрет.

27.12.90 г.
г. Якутск.

79

ВСЕСОЮЗНЫЙ ЛЕНИНСКИЙ КОММУНИСТИЧЕСКИЙ СОЮЗ МОЛОДЕЖИ
ЯКУТСКИЙ ОБЛАСТНОЙ КОМИТЕТ

Редакция газеты „МОЛОДЕЖЬ ЯКУТИИ“

677000, г. Якутск, Орджоникидзе, 31
Телефон 4-39-44

20.01.91 № _____

На № _____

Верховный Совет Я-С СоР
Наградной отдел

Редакция газеты "Молодежь Якутии" ходотайствует о предоставлении к награде медалью "Ветеран труда" художника редакции т. Васильева Бориса Николаевича.

Васильев Б.Н. начал трудовую деятельность в мае 1964 года в качестве художника редакции газеты "Эдэр коммунист". С 13 августа 1969 года по настоящее время работает в редакции газеты "Молодежь Якутии".

Творческая деятельность Васильева Бориса Николаевича неоднократно отмечалась различными наградами, а в 1990 году он стал лауреатом республиканской премии им. Ем.Ярославского.

Коллектив редакции считает, что многолетний добросовестный труд художника Васильева Б.Н. по праву должен быть отмечен медалью "Ветеран труда".

Редактор: Т.Шамшурина.

Председатель профкома: Т.Данилевская.

ЯРТ. Зак. 2930—10 000

80

№ 2017

Исполком Якутского городского Совета депутатов трудящихся

Здесь

г. Якутск, ул. Октябрьская № 23 „Молодежь Якутии"

товарищу Васильеву Г. Н.

Ваше заявление от "19" II 1970 г. рассмотрено на жилищно-бытовой комиссии. Протоколом № 6.

~~В связи с~~ Включили в общую очередь Ваш номер очереди необходимо уточнить в

~~Вам отказано в представлении жилой площади.~~

Горжилуправлении по Петровского 7

Заведующий приёмной
председателя исполкома Горсовета /А. Самородская/

23/II-70 г.

43 81

СПРАВКА

Дана Васильеву Борису Николаевичу в том,
фамилия, имя, отчество

что он с 31/V 1940 года по наст. вр. 19 года находился на стационарном, амбулаторном лечении в т/окл. ЯФ НПО, Физиотерапевтического отделении больницы по поводу -отогового туберкулеза легких в фазе инфильтрации лет (+)

Произведено стац. лечение 19 года

Рекомендуется справка дана по требованию

Зав. отделением [illegible]

16/I 41 г. Леч. врач [illegible]

Намская районная типография Заказ №154—5000

82

противотуберкулезный
ДИСПАНСЕР
677012 г. Якутск
пер. Октябрят, 1

ВЫПИСКА №43

из постановления врачебно-контрольной комиссии ~~поликлинического~~ ЯРПТД отд. больницы

От «22» января 1991 г.

Фамилия Васильев Имя Борис Отчество Николаевич

Возраст 1942 Место работы Редакция „Молодежь Якутии" Должность

Диагноз Очаговый туберкулез легкие в ряде сигнальных БК+

Заключение комиссии Согл. пр. МЗ СССР №330 от 28/III-83 г. больной нуждается в цолированной дополнительной исп. площади. Выписка дана для предъявления по месту работы.

Председатель ДВКК

Терапевт

Хирург

Члены комиссии: Невропатолог

Секретарь комиссии

Противотуберкулезный диспансер г. Якутск ИАССР № 1

ЯРТ Зак. 4631—300000

44 83

Председателю Верховного Совета РСФСР
тов.Ельцину Б.Н.

СПРАВКА

Мы, члены депутатской комиссии Верховного Совета РСФСР, проверили письмо жителя пос.Сангар Якутской-Саха ССР, ветерана Сангарской геологоразведочной экспедиции, ныне председателя комитета независимых профсоюзов малых предприятий и кооперативов Боздырева Ивана Даниловича, адресованное на имя Председателя Верховного Совета РСФСР тов.Ельцина Б.Н.

Автор письма на имя Главы Российского государства правильно поднимает проблемы, связанные с судьбой около 600 человек с семьями в порядка 2000 ~~тысяч~~ человек, оставшихся после ликвидации их экспедиции без работы, заработка, жилья и другого жизненного обеспечения.

По состоянию на день проверки почти все бывшие работники СНГРЭ трудоустроены, многие выехали за пределы Кобяйского района. Особым решением райисполкома в связи с ликвидацией организации оставшиеся работники включены в общий список очередей в поселковом Совете в общую очередь, весь жилой фонд передан ликвидироввавшейся экспедицией на баланс районного производственного об"единения ЖКХ. Большинство квартир, принадлежавших работникам СНГРЭ, подлежат обмену внутри района и за его пределами и забронированы в связи с выездом в другие районы Севера.

Одной из нерешенных проблем бывших работников ликвидированной геологоэкспедиции остается строительство кооперативного жилого дома на 149 квартир в городе Кинешме Ивановской области. Взносы от членов ЖСК полностью собраны, но из-за медлительности руководства Мингео СССР строительство еще не начато. Члены комиссии решили срочно обратиться к Министру тов.Габриэлянцу Г.А. с просьбой ускорить строительство этого дома, так как бывшие работники ликвидированной экспедиции, выходя на пенсию, лишены возможности выехать в центральные области страны. С этими выводами полностью согласился автор письма тов.Боздырев И.Д.

Народный депутат РСФСР Д.С.Бубякин заверил, что оставшийся недостроенным спорткомплекс, который был передан УКСу Совмина Якутской-Саха ССР, должен быть финансирован последним владельцем и посоветовал руководителям района включить в план

строительства на 1992 год за счет средств УКСа Совмина республики. Также предстоит разобраться в Мингео СССР на счет средств, выделенных на оказание материальной помощи бывшим работникам экспедиции и по неизвестной причине запрещенных руководством Мингео распределить их между бывшими работниками ведомства.

Народный депутат РСФСР: /Д.С.Бубякин/

Народный депутат Якутской-Саха ССР: /Н.М.Винокуров/

Народный депутат Якутской-Саха ССР, председатель президиума Кобяйского районного Совета народных депутатов /С.И.Кобяков/

Главный специалист организационного отдела Врезидиума Верховного Совета РСФСР: /А.А.Смирнов/

24.01.1991 г.

85

Председателю Верховного Совета РСФСР
тов. Ельцину Б.Н.

от Боздырева И.Д., проживающего в п.Сангар, Кобяйского района Я-С ССР. микрорайон "Геолог", 31.

БОЗДЫРЕВА ИВАНА ДАНИЛОВИЧА.

Всем ясно что ни что не вечно и к этому нужно готовиться заранее. Так слухи о ликвидации экспедиции ходили столько сколько существовала она. Но когда и как это будет происходить? Никто из рядовых работников себе не представлял - все верили в то, что мы живем социалистическом государстве и ничего плохого с нами не сделают. Но как потом оказалось этого не знали и те кому надо было знать. И не только знать, но и как следует подготовиться. Руководство ПГО "Ленанефтегазгеология" не о чем не задумываясь издало, приказ, создало ликвидационную комиссию и приступило к ликвидации экспедиции.

В п.Сангар геологи работают с самого основания поселка- это порядка 1930 года. Экспедиции организовывались на базе предыдущих. Строились постепенно производственная база и жилье. К моменту ликвидации значительная часть жилого фонда требовало уже капитального ремонта. За эти годы не построен ни один объект соцкультбыта, кроме профтехучилища. После ликвидации экспедиции осталось около 600 человек в возрасте 30-50 лет в т.ч. буровики, испытатели, монтажники, автотранспортники, геофизики. Все высококвалифицированные работники с большим стажем работы в разведке нефтяных и газовых месторождений в суровых северных условиях и за полярным кругом. Сангарская НГРЭ была единственным в ПГО "ЛНГГ" экспедицией, ведущей поиск нефтяных и газовых месторождений с плечом перевозок от основной базы на север 1000 км и на юг 1000 км, отлаженным механизмом организаций работ, т.е. в самых сложных погодных условиях с наименьшими затратами справлялась с Государственным заказом. В активе коллектива Мастахское месторождение газа, которым отапливается г.Якутск и близлежащие поселки, и газоконденсата, которым заправляются автомашины многих районов ЯАССР и работают котельные. Запасы газоконденсата Березовской впадины защищены Госфондах СССР.

В поисках работы многие бывшие работники нашей экспедиции вынуждены выехать на работу в сосёдние с ЯАССР Иркутскую область и Красноярский край. Огромные государственные средства неоправдано тратятся на перевозку вахт. Часть высоко квалифицированных работников вынуждены работать в п.Сангар

на других предприятиях, устроившись не по своей специальности по самым низким квалификационным разрядам, есть лица, которым до сих пор неудалось найти даже такой работы. Выехать из Сангар у нас нет возможности так как у нас нет забронированного жилья. Перед ликвидацией мы организовали ЖСК в г.Кинешме, но дом до сих пор не начался строиться. Руководство ПГО и МинГео СССР слабо помогают нам в этом. Хотя казалось бы что они должны были бы заинтересованы в быстром строительстве этого дома. Ведь около 150 семей были бы устроены и острота ситуации смягчилась бы.

Жилье, которое осталось в п.Сангар после ликвидации экспедиции недостроенным администрация объединения передала в распоряжение райисполкома. А местная власть уже распределила его по своему усмотрению, но не в пользу бывших работников СНГРЭ. А ведь многие из нас живут в ветхом жилье и в вагончиках.

В настоящее время, когда в магазинах пустые полки, товары даже первой необходимости распределяют не предприятия. И местные комитеты распределяют их своим работникам по стажу работы на данном предприятии. Бывшие наши работники, проработавшие в СНГРЭ 10 и более лет вынуждены заново зарабатывать стаж даже для этого, неговоря о том, что стаж необходим для санаторных путевок и прочих льгот.

На момент ликвидации экспедиции был остаток ФОТ в сумме 461 т.р. заработанного коллективом. На каком основании ПГО использовало эти средства на погашение убытков по ликвидации? Сколько мы обращались в разные органы и никто нам не помог в этом вопросе. К этому надо совокупить деньги выделенные МинГео СССР специально для помощи пострадавшим от ликвидации. Почему нельзя распределить эти деньги между нами, или хотя бы наиболее пострадавшим: многодетным, пенсионерам и лицам предпенсионного возраста? В октябре 1989года состоялось заседание СТК ПГО "ЛНГГ" на котором рассматривался вопрос о единовременной компенсации увольняющихся работников ПГО за долголетний труд в геологии. Было принято решение, чтобы такое вознаграждение выплачивали сами экспедиции, а так как ликвидация нашей экспедиции близилась к завершению, нас посчитали несуществующей экспедицией и ни кто не посчитал нужным выплачивать компенсации. Разве это справедливо? Пенсионерам не только в системе ПГО, но на многих предприятиях установили доплату к пенсии. Кто нам теперь будет платить такую надбавку

После ликвидации Сангарской НГРЭ в поселке осталось 600 человек и большое количество людей пенсионного возраста. В 1991 году в связи с переходом на рыночную экономику будет большое сокращение, а сократят того, кто последним устроился на работу и стариков, которые не могут выполнять тяжелые работы.

Любая рыночная экономика не будет удовлетворять людей, если не будет товаров первой необходимости, в том числе и продуктов питания.

В тяжелых северных условиях человеку, чтобы держать свое хозяйство, нужна хорошая поддержка со стороны правительства. Хотя бы на первый год обеспечили потребность комбикормами население, а через год будут результаты.

Местные власти должны, в обязательном порядке, начать строить об"екты сельского хозяйства для частного ведения. Население Кобяйского района желает разводить живность на своей территории, которая может в нашем районе хорошо прижиться и давать хорошие прибыли.

88
79

Работники Сангарской нефтегазоразведочной экспедиции в 1988 году организовали жилищно-строительный кооператив (ЖСК) и зарегистрировали в г.Кинешме Ивановской области. Было запроектировано строительство 149 кв. жилого дома. Городу оплачены 250 тыс.руб. для обеспечения сноса частных застроек. Министерством геологии было обещано оказать финансовую помощь в объеме I,5 млн.руб. истребуемую Ивановским облисполкомом на развитие социальной инфраструктуры г.Кинешма. Производственное геологическое объединение намеревалось выделить 150 тыс.руб. на развитие базы подрядной организации - треста "Кинешмастрой".

В настоящее время горисполком г.Кинешма не обеспечивает объект инженерными коммуникациями, хотя проект составлен и техусловия давались. В связи с этим подрядчик отказался приступить к строительству дома, кроме того он требует увеличения суммы на развитие собственной базы до 30% от сметной стоимости дома т.е. около I,0 млн. руб., которых неоткуда взять. К тому же министерство геологии сообщило, что оно не может выполнить прежние обещания.

Необходимо добавить, что в I989 году из-за сокращения объемов геологоразведочных работ Сангарская НГРЭ была ликвидирована и члены ЖСК не могут выехать с севера из-за отсутствия жилья.

В связи с создавшимся положением обращаемся к Вам с просьбой:

I. Обязать Кинешминский горисполком решить вопросы сноса построек и обеспечения инженерными коммуникациями строительство I49 кв. жилого дома..

2. Оказать финансовую помощь в объеме 3,0 млн.руб. в виду того, что на возведение этого дома в новых экономических условиях потребуется не менее 6,0 млн.рублей.

2912902.

ЧИСЛЕННОСТЬ РАБОТАЮЩИХ К НАЧАЛУ ЛИКВИДАЦИИ:

СНГРЭ - 800 чел. (без Солянки)
ОРС СНГРЭ- 87 чел.
Геофизика- 56 чел.
Связь - 40 чел.
ИТОГО - 983 чел.

Встали на учет в комиссию при райисполкоме на 30 ноября 1990 года - 258 чел.

Трудоустроились самостоятельно в п.Сангар на 1 марта 1990 года - 504 чел.

Выехало за пределы района, в 50 чел.
в том числе ВИЭНГРЭ - 30 чел.
Работают в Красноярске и Иркутской области(буровые бригады) - 60 чел.

В связи с ликвидацией СНГРЭ на основании решения райисполкома в списки очередности на жилье в поселковом Совете в общую очередь были включены бывшие работники СНГРЭ согласно даты подачи заявления в период работы в СНГРЭ. Весь жилфонд СНГРЭ передан на баланс РПО ЖКХ. Большинство квартир, принадлежавших работникам СНГРЭ подлежали обмену внутри и за пределами п.Сангар и бронировали в связи с выездом в районы Севера.

Начальник экономического
отдела Л.Матвеева
24.01.91г.

Первому заместителю председателя
исполнительного комитета Кинешминского городского Совета

тов. Морозову В.А.

Уважаемый Борис Александрович!

Согласно договоренности направляем на Ваше рассмотрение письмо работников Сангарской нефтегазоразведочной экспедиции по вопросу строительства 149-квартирного жилого дома, с которым они обратились к тов. Ельцину Б.Н.

Для решения всех необходимых вопросов в город Кинешму направляется заместитель генерального директора производственно-геологического объединения "Ленанефтегазгеология" т. Д.А.Лепсверидзе.

О принятых мерах просим сообщить в Секретариат Председателя Верховного Совета РСФСР тов. Ельцина Б.Н. и народному депутату СССР тов. Иванову К.Е. по адресу: город Якутск, ул. Кирова, дом 11, Совет Министров Якутской-Саха ССР.

Народный депутат РСФСР П.П.Бородин

Народный депутат РСФСР П.С.Иванов

Народный депутат, член Верховного Совета РСФСР Корнилова Зоя Афанасьевна

91

Город Москва, ГСП
ул. Большая Грузинская, дом 4/6
Министру геологии СССР
тов. Габриэлянцу Г.А.

Уважаемый Григорий Аркадьевич!

Во время встреч Председателя Верховного Совета РСФСР тов. Ельцина Б.Н. с трудящимися Якутской-Саха ССР поступило письмо от работников Сангарской нефтегазоразведочной экспедиции ПГО "Ленанефтегазгеология" с просьбой улучшить их жилищно-бытовые условия.

Изучение на месте показало, что Министерство геологии СССР не в полной мере уделяет внимание этому вопросу и не выделяет необходимых денежных средств.

С учетом того, что Совет Министров Якутской-Саха ССР подготовил необходимые предложения просим Вас с участием представителей нефтеразведочной экспедиции и Правительства Саха ССР рассмотреть письмо геологов, адресованное тов. Ельцину Б.Н.

Просим Вас о принятых мерах сообщить в Секретариат Председателя Верховного Совета РСФСР тов. Ельцина Б.Н. и Председателю Совета Министров Якутской-Саха ССР тов. Иванову К.Е.

Проверку фактов по письму геологов провели:

Народный депутат РСФСР Иванов П.С.

Народный депутат, член Верховного Совета РСФСР
Корнилова Зоя Афанасьевна

Народный депутат РСФСР П.П.Бородин

92

23

С П Р А В К А

Комиссией народных депутатов РСФСР рассмотрено заявление заслуженного артиста РСФСР и Якутской-Саха ССР Ултургашева А.П. по вопросу улучшения жилищных условий.

Заявитель в течение многих лет проживает в крайне стесненных жилищных условиях, в семье трое малолетних детей. Администрацией и общественными организациями Якутского музыкального театра неоднократно ставился вопрос о предоставлении семье Ултургашева А.П. благоустроенного жилья, однако не находил положительного разрешения.

Комиссией направлено на имя Председателя Совета Министров Якутской-Саха ССР тов. Иванова К.Е. письмо с ходатайством о предоставлении семье заявителя жилья за счет средств Совета Министров Якутской-Саха ССР.

Кроме того с учетом сложившегося в республике крайне неблагополучного положения с обеспечением жилья работников сферы культуры Совету Министров Якутской-Саха ССР рекомендовано обсудить вопрос о создании целевого фонда на жилищное строительство для творческих работников (писателей, артистов, художников и т.д.).

О результатах рассмотрения заявления Ултургашева Л.П. сообщено его жене, поскольку сам заявитель находился в творческой командировке.

Народный депутат СССР А.С.Борисов

Народный депутат РСФСР Д.С.Бубякин

Главный специалист орготдела Президиум Верховного Совета РСФСР А.А.Смирнов

Зам. начальника отдела Прокуратуры РСФСР В.В.Тараненко

Председателю Верховного Совета РСФСР т. Ельцину Б.Н

заслуженного артиста РСФСР и Л-С ССР, лауреата премии комсомола Якутии т. Уятургашева А.П

проживающего по адресу: г. Якутск, ул. Билибина 33/1, кв 15

заявление.

Я, Уятургашев Анатолий Павлович, проработал солистом балета Якутского музыкального театра 20 лет и сейчас продолжаю вести-танцевать ведущие партии в спектаклях муз. театра. В 1979 году удостоен звания засл. арт. ЯАССР, в 1988 году засл. арт. РСФСР. Все свои силы и творческий талант я отдал развитию Якутского балета, но до сих пор я не могу получить хорошую благоустроенную квартиру. В очереди состою с 1973 года в Министерстве культуры, в театре, в горисполкоме. Обращался в ОК КПСС, Министерство культуры ЯАССР, Совет Министров. Но ~~все~~ положи-

тельного ответа, пока нет.

От 30.10.89г. II-СМ есть письмо

Бородину П.П. от бывшего Председателя Совета Министров ЛССР Маркина

„На личном приеме обратился гр. Интургашев А.П. - засл. арт. РСФСР и ЛАССР

Прошу рассмотреть его жилищный вопрос и решить выделение квартиры за счет доли Совета Министров ЛАССР на 1989 г.

Председатель подпись."

Имея такое письмо, я до сих пор не могу получить жилье.

У меня трое детей и жена.

Прошу Вас содействовать в решении моего жилищного вопроса.

С ув. А. Ур...

28/VII-90г.

95

Председателю Совета Министров
Якутской-Саха ССР
тов. Иванову К.Е.

П Р Е Д Л О К Е Н И Я

о выделении жилой площади г. Ултургашеву А.П.
и другим деятелям культуры и искусства

Комиссия Верховного Совета РСФСР в составе народных депутатов РСФСР т.т. Корниловой З.А., Иванова П.С., Бородина П.П., главного специалиста организационного отдела Верховного Совета РСФСР т. Смирнова А.А. считает возможным, с учетом плохих жилишных условий, выделить необходимую жилую площадь заслуженному артисту РСФСР, заслуженному артисту ЯАССР т. Ултургашеву А.П. в счет средств "долевого участия" Министерства культуры Якутской-Саха ССР и Совета Министров Якутской-Саха ССР. Полагали бы возможным создание при правительстве целевого фонда на жилищное строительство для творческих работников (писателей, артистов, художников, композиторов...).

Народный депутат РСФСР Иванов П.С.

Народный депутат, член Верховного Совета РСФСР Корнилова З.А.

Народный депутат РСФСР Бородин П.П.

Главный специалист организационного отдела Верховного Совета РСФСР Смирнов А.А.

Председателю Якутского
горисполкома
тов. Бородину П.П.

30.10.89 г. II-СМ

На личном приеме обратился гр. Ултургашев Анатолий Павлович, солист балета, заслуженный артист РСФСР, ЯАССР.

Прошу рассмотреть его жилищный вопрос и решить выделение квартиры за счет доли Совета Министров ЯАССР на 1989 год.

Приложение: на 2 листах в 1 экз.

Председатель Харкин С.Н.

18 97

С П Р А В К А

по письму И.Л. Омукчанова и других участников Великой Отечественной войны

Изучение с выездом на место проживания заявителей показало, что все инвалиды и участники Великой Отечественной войны стоят на очереди № I в исполкоме Якутского городского Совета. Всем заявителям даются ответы в установленные сроки от горисполкома и городского Совета ветеранов войны и труда. Нарушений жилищного кодекса не установлено.

Заявитель Омукчанов И.Л., инвалид войны проживает по адресу: г. Якутск , ул. Каландарашвили дом 40/4, кв.5I. Проживает в 4-х комнатной квартире, которую получил с учетом его инвалидности.

В I985 году вторично встал в очередь инвалидов войны. В настоящее время при вводе нового дома Якутского научного центра ему предоставляется двухкомнатная квартира по предложению Совета ветеранов войны и труда.

О принятии мерах заявителю сообщено.

И.Л.Омукчанов, А.Д. Данилов и другие ветераны войны выразили признательность за внимательное рассмотрение их письма.

Народный депутат РСФСР Д.С.Бубякин

Народный депутат РСФСР П.С.Иванов

Народный депутат Якутской-Саха ССР Н.М.Винокуров

Гл.специалист орготдела Президиума Верховного Совета РСФСР А.А.Смирнов

98

С П Р А В К А

Комиссией народных депутатов Верховного Совета РСФСР рассмотрено заявление инвалида Великой Отечественной войны 2 группы Аргунова Семена Осиповича по вопросу улучшения жилищных условий.

Заявителю в феврале 1982 года была на льготных основаниях предоставлена благоустроенная однокомнатная квартира площадью 18.7 кв.м. Впоследствии /1988г./ он был повторно поставлен на очередь как участник Великой Отечественной войны с учетом того, что в ордер в период с 1984 по 1988 год были включены еще 4 человека: две племянницы, зять и отдаленная родственница. При этом были нарушены требовани² ст. 53 ЖК РСФСР.

С учетом изложенного, комиссия считает необоснованным требования гражданина Аргунова С.О. о незамедлительном решении его жилищного вопроса. Заявитель будет обеспечен благоустроенным жильем в порядке очереди по льготному списку инвалидов ВОВ.

О принятом решении сообщено на приеме представителю Аргунова С.О. - Петрову Прокопию Тимофеевичу.

Народный депутат, член Верховного
Совета РСФСР
Корнилова Зоя Афанасьевна

Народный депутат РСФСР
Иванов Прокопий Семенович

Главный специалист организационного
отдела Верховного Совета РСФСР
Смирнов А.А.

Зам. начальника отдела Прокуратуры РСФСР
Тараненко В.В.

30 99

Председателю Верховного Совета РСФСР
тов. Ельцину Борису Николаевичу
от группы инвалидов ВОВ
Якутской ССР г. Якутск
ул. Каландрашвили 40/4 кв. 51.
Омукчанову И. Л.
16.12.90

ПРОСЬБА

Дорогой Борис Николаевич, мы, бескрайне рады тому, что Вы, преодолевая большие расстояния, приехали в нашу суровую Якутскую ССР. Еще очень рады, что Вы, считаясь с нашими суровыми климатическими условиями, нам, инвалидам войны, дали пенсию высокого размера, чем в СССР.

В то же время мы просим Вас в одном: в г.Якутске и в других городах, районах нашей республики, инвалиды войны, потерявшие здоровье за Отечество, все еще не обеспечены благоустроенной квартирой. Нас осталось в живых очень мало. Нас, инвалидов войны, включают в общий список № I, где кроме нас включены все семьи погибших на фронте, а также участники войны, партизаны, инвалиды с детства, инвалиды труда, детдомовцы, заброшенные родителями дети и так далее.

Например в городе Якутске в очередь № I числится более 800 человек, искоих инвалиды войны I,II группы не более I50 человек.

Убедительно просим Вас содействовать тому, что руководители города Якутска срочно приняли меры обеспечении квартирой в первую очередь инвалидов войны I,II группы.

Инвалиды войны:

/А.Д.Данилов/
/И.Д.Петров/
/И.Л.Омукчанов/
/И.И.Докторов/
/С.И.Аргунов/
/Ф.И.Петров/
/Ф.С.Томский/
/К.Г.Прокопьев/
/А.З.Томский/
/Е.И.Бороннуров/
/Г.Г.Пыннпров/ и др.

г. Якутск 16.12.90.

31 100

Latvijas PSR. Bauska.
Bauskas pils drupas. XV gs.

РХИТЕКТУРНЫЕ ПАМЯТНИКИ СОЮЗНЫХ РЕСПУБЛИК

Латвийская ССР. Бауска.
Развалины Баусгого замка. XV в.

Куда Председателю Верховного Совета РСФСР

Кому Ельцину Борису Николаевичу

Индекс предприятия связи	и адрес отправителя
677008	

г. Якутск, ул. Каландрашвили 40/4, кв. 51.
от группы И.В.О.в.
Омунчанов Ил. Леонть

Пишите индекс предприятия связи места назначения

32 101

СВИДЕТЕЛЬСТВО ОБ УСЫНОВЛЕНИИ (УДОЧЕРЕНИИ)
УОЛУ (КЫЫҺЫ) ОҕО ГЫНАН ИИТЭ ЫЛЫЫ ТУҺУНАН СВИДЕТЕЛЬСТВО

Гражданин (ка) Омукчанов
фамилия — араспаанньата
Влас Александрович
имя, отчество — аата, аҕатын аата
родившийся (аяся) „26“ сентября 1978 г.
төрөөбүт с.
место рождения с Верхневилюйск
төрөөбүт сирэ Верхневилюйского р-на ЯАССР
усыновлен (удочерена) — оҕо гынан иитэ ыллылар
гражданином Омукчановым
гражданин фамилия — араспаанньата,
Иллорионом Леонтьевичем
имя, отчество — аата, аҕатын аата
и гражданкой Быччаевой
уонна гражданка фамилия — араспаанньата
Варварой Афанасьевной
имя, отчество — аата, аҕатын аата
с присвоением ему (ей) — онон киниэхэ инэрилиннэ
фамилии Омукчанов
араспаанньата
имени Влас отчества Александрович
аата аҕатын аата
о чем в книге регистрации актов об усыновлении (удочерении)
ол туһунан уолу (кыыһы) оҕо гынан иитэ ылыы аакталарын регистрациялыыр
кинигэҕэ
1978 года декабря месяца 20 числа
сыл ый (ын) күнүгэр
произведена запись за № 17
№-дээх суруйуу онгоһулунна.
Место регистрации Райбюро ЗАГСа
Регистрацияламмыт сирэ наименование и местонахождение органа ЗАГСа —
Верхневилюйского района ЯАССР
ГТАС органын аата уонна баар сирэ
Дата выдачи „17“ января 1979 г.
Бэриллиоит күнэ-дьыла с.

М. П.
Б. О.

Заведующий отделом (бюро)
записи актов гражданского состояния
Гражданскай турук аакталарын
суруйар отдел (бюро) сэбиэдиссэйэ

М. Иванова

I-СН № 254260

Гознак. 1470. Якутский яз.

102
33

С П Р А В К А

по письму Е.Н.Лобановой

Проверкой установлена, что Лобанова Е.Н. проживала в 2-х комнатной квартире и произвела обмен с целью разъезда с семьей дочери на две однокомнатные квартиры: по ул.Строителей, где проживала дочь с семьей и по ул.Каландарашвили дом № 25/I, где проживает автор письма.

В связи с тем, что её дочь с мужем умерли Е.Н.Лобанова назначена опекуном внука. Квартиру по сносу дома по ул.Строителей должен выделить ТСО "Якутстрой", производящий снос ветхого фонда в микрорайоне.

Е.Н.Лобанова согласилась с предложением представителей горисполкома о том, что ей будет оказано содействие в обмене жилой площади из двух однокомнатных квартир на двухкомнатную квартиру (ей и её внуку) и высказала удовлетворение внимательным рассмотрением её письма.

Народнй депутат РСФСР П.С.Иванов

Народный депутат РСФСР Д.С.Бубякин

Гл.специалист орготдела Президиума Верховного Совета РСФСР А.А.Смирнов

Зам.председателя Якутского Горисполкома П.В.Кырбасов

19.01.91г.

Председателю Верховного Совета РСФСР,
тов. Ельцину Борису Николаевичу
от гр. Лобановой Евгении Никоновны
Якутск Каландаратвили 25/1 1962

34 103

Письменное уведомление.

Уважаемый Борис Николаевич с просьбой, помогите. Проработала 20л. на Забайкальской ж.д. (в движении Отечественную Победу ковала) Списали по болезни (глаукома). В 1971г 13/II приехала в Якутск. Устроилась в Якутстрое из-за койко места) Здесь судьба не обошла стороной, заболела (полиатрит). Столько перетерпела гонения с работы на работу. Почти 20л стра дало, деформировало руки, ногу. С божьей помощью двигаюсь. Была 2х комнатная квартира, дочь вышла замуж пришлось разменять. Мне однокомнатную им с внуком в бараке по строителей 13. 1988 дочь похоронили остался мальчик с 1973г рождения. В данное время, временно живем у другой бабушке в Н-Каховке Имею ордер в котором записан внук Пискунов Андрей Викторович за квартиру плачу Рядом с бараком Якутстрой строят коопе ративный дом они же подрядчики и заказчики поставили кран от стройки до барака метров 15 если будет, кран опечатали, после чего обратно работал показывали по местному тел-ру нарушают технику безопасности не считаются с людьми. Отпустили 147тыс для сноса куда то эти средства ушли на лево. Наверное Пьянков И И управляющий куда лучше живет. Квартира с широким

провинции, дача и т.д. еще успеваем снимает номер в гостинице Лена. Так, что бюрократ живет и здравствует. Отец мой с 1919 по 1922 г.г. Завоевывал власть Советам. Получал персональную пенсию 60 р. Муж за отчизну воевал 3 г 6 м-цев. Я ковала победу ели мерзлую картошку, траву, крапиву. Нет я не инвалид, урод надеяться ненакого один внук. За год 5 м-цев похоронила троих матер и детей.
О милосердии только пишут, показывают. Видят, если человек бессилен, то с него любую фигуру зделает чинуш, бюрократ.

С Уважением: Елобаев 29/XII-90

Если оставите в Якутске мое письмо кроме Николаеву М.Е. чтобы ни кому не попало.

04 ЯНВ 1991 000002
СЕКРЕТАРИАТ ВЕРХОВНОГО СОВЕТА РСФСР
ОБЩИЙ ОТДЕЛ

7559/349

35 104

БАКУ.
Памятник
архитектуры XI в.
Мечеть
Мухаммеда

БАКЫ.
XI әср архитектура
абидәси.
Мәһәммәд
мәсчиди

АРХИТЕКТУРНЫЕ ПАМЯТНИКИ
СОЮЗНЫХ РЕСПУБЛИК

Куда

Кому Ельцину Борису Николаевичу

Индекс предприятия связи 678013 и адрес отправителя

Якутск
Наландарашвили
25/1 кв 62
Лобанов

Пишите индекс предприятия связи места назначения

В Секретариат Председателя
Верховного Совета РСФСР
тов. Ельцина Б. Н.

С П Р А В К А
по письму тов. Степанова П.Н.

С выездом на место проверили жилищные условия Степанова П.Н., проживающего в с. Майя Мегино-Кангалласского района на частной квартире.

Установлено, что П.Н. Степанов работает учителем географии более 40 лет. Состоит на учете очередников района с 1984 года. Обращался неоднократно по улучшению жилищных условий в райисполкому, Совет Министров республики, редакции " Учительской газеты" и в другие инстанции.

В результате принятых мер П.Н.Степанову назначена пенсия размером 180 рублей в месяц, выделены более 10 куб.метров дров.

Исполком районного Совета рассмотрел на своем заседании вопрос о предоставлении благоустроенного жилья П.Н. Степанову с учетом 40-летней педагогической деятельности и тяжелых жилищных условий.

Принято решение райисполкома о выделении однокомнатной квартиры в селе Майя. Ему разъяснен порядок обеспечения ветеранов труда дровами, оплаты коммунально-бытовых услуг как сельскому учителю.

По принятым мерам П.Н. Степанов высказал благодарность за содействие в решении вопросов, поставленных в его письме на имя Председателя Верховного Совета РСФСР тов. Ельцина Б.Н.

Решение исполкома районного Совета прилагается (спецсвязь).

Народный депутат РСФСР :
Иванов П.С.

Народный депутат РСФСР :
Бубякин Д.С.

Народный депутат РСФСР :
Чаусский Н.А.

15.01.91г. Главный специалист организационного отдела
Верховного Совета РСФСР : А.А.Смирнов

БАКУ.
Памятник архитектуры XI в.
Мечеть Мухаммеда

БАКЫ.
XI әср архитектура абидәси.
Мәһәммәд мәсчиди

АРХИТЕКТУРНЫЕ ПАМЯТНИКИ
СОЮЗНЫХ РЕСПУБЛИК

677022

Пишите индекс предприятия связи места назначения

Куда г. Якутск-22
ул. Кирова, 11
Совет Министров
ЯСаха ССР, предс. Верх.
Кому Совета Николаеву М.Е.
для передачи Ельцину Б.Н.

Индекс предприятия связи	и адрес отправителя
678070	ЯСаха ССР

М-Кангаласский р-н
с. Майя ул. Кооперат. 8
Степанову Петру
Николаевичу.

38 107

Глубокоуважаемый
тов. Ельцин Борис Николаевич!

Извините! Вам пишет ветеран педагогического труда, отличник просвещения СССР и РСФСР, учитель пенсионер Майинской ср. школы №1 Мегино-Кангаласского района Саха ССР, проживающий в с. Майя по ул. Кооперативная, дом 8 насчет жилья. Сельским учителям откровенно говоря социальные условия очень плохие, у нас в селе учителям совсем не строят благоустроенные квартиры.

Я в одной школе работаю учителем 40-й год и плюс в данной школе 10-лет учился, в данное время имею 6 часов нагрузки в 6-х классах.

Около 40 лет занимаюсь

краеведением и туризмом, районный тур. организатор, мои туристы в районе всегда занимают первые места, а в республике с 1976 г. занимаем только первое место, поэтому 5 раз моя команда туристов участвовала на Всероссийских турист. слетах, выступали неплохо, в прошлым летом участвовали на слете в Южно-Сахалинске.

Я с 1984 года просил предоставить мне однукомнатную благоустроенную квартиру, но местный сельсовет и райсовет на моё заявление всегда отвечают отрицательно, сейчас я живу у хозяев частной квартиры, у которых 4-ро детей, они выросли потому их дом стал тесным, поэтому они меня выгоняют, но мне не куда переехать. Я 40 лет работаю без благоустроенной квартиры. Я обратился за помощью многим инстанциям, но положительного ответа пока нет. Я 3 раза обратился к Учит. газете, газете Сов. Россия, Предс. Верх. Совету Саха ССР тов. Григорьевой Л. Ник, совету ветеранов труда своему району, неск. раз предс. сельсовета и жилищной комиссии Аржакову Х.Х и Христофорову Дм. Гавр, своим депутатам, Сов. Мину ЯАССР Шамшину Вл. Павл. итд., предс. постоянной комиссии Верх. Сов. Саха ССР тов. Гурьевой Р. Сем. ветеранов

Бывшие предс. райсовета Вадим Конст. Белослудцев, Мучик Матвей Васильевич и предс. сельсовета Христофоров Дм. Гавр. обещали мне предоставить квартиру, но

не выполнили.

Недавно по телефону предс. Майинского сельсовета тов. Христофоров Дм. Гавр. мне говорит: „езжай в Москву и живи в палатках." Вот как работает наш предс. сельсовета.

Хозяева меня выгоняют из дома, ~~куда~~ где мне жить. Таковы мои страдания, 40 лет работаю без квартиры, мне стыдно, но душа не позволяет мне молчать, вот в таких условиях в Якутии живёт сельский учитель.

Поэтому от Вас прошу помочь мне предоставить благоустроенную квартиру.

С надеждой учитель-ветеран педаг. труда Степанов Петр Ник.

24 декабря 1990 г. с. Майя, 678070 с. Майя, М-Канг. район, улица Кооперативная, дом 8.

04 ЯНВ 1991 0000002
СЕКРЕТАРИАТ ВЕРХОВНОГО СОВЕТА

7560/350

Народнай депутаттар
Мэнгэ-Хаҥалас оройуонунаабы Советтара
Үөрэх оройуоннаабы салаата

678070 Майя с , Советскай уул. 27
телефон 21-4-08, 21-3-43

«____» _____ 199 г.

Исх. №_____

Исполком Мегино-Кангаласского
райсовета Якутской Саха ССР
Отдел народного образования

678070 с. Майя, ул. Советская 27
телефоны: 21-4-08, 21-3-43

«15» января 199 1 г.

Исх. № 01-20/12

Комиссии Верховного
Совета РСФСР

С П Р А В К А

Ветеран педагогического труда Степанов Петр Николаевич работает действительно учителем биологии и географии с 1950 года после окончания Якутского Государственного учительского института.

МИНИСТЕРСТВО ПРОСВЕЩЕНИЯ ЯКУТСКОЙ АССР
М-Кангаласский районный отдел народного образования

Зав. РОНО: С. Егоров.

2196—1000

110
Ч-110

Мегино-Кангаласский районный
Совет народных депутатов
ИСПОЛНИТЕЛЬНЫЙ КОМИТЕТ

Народнай депутаттар
Мэнгэ-Хаҥалас оройуонаагы
Советтара
СИТЭРИИЛЭЭХ КОМИТЕТ

678070, с. Майя, ул. Советская, 27
тел. 21-8-87

От 15 01. 91 № _____

На № _____

С П Р А В К А.

Дана настоящая тов. Степанову Петру Николаевичу, 1928 года рождения, проживающему в с. Майя по улице Кооперативная 8, ему назначена пенсия по возрасту с 31 августа 1983 года и в настоящее время получает пенсию в размере 180 руб 17 коп. по месту работы в районо.

Он пользуется коммунальными услугами за электроэнергию и топливо /дров-швырок/ на основании Постановления Минпроса Я С-ССР от 31 января 1985 года за № 01-12.

Зав. председателя
исполкома райсовета В. Яковлев

1489—1000

111

42
111

СЕКРЕТАРИАТ ВЕРХОВНОГО СОВЕТА ЯКУТСКОЙ-САХА ССР

Двенадцатого созыва

НАЧАЛЬНИК СЕКРЕТАРИАТА

№ I6/20 «26» января 19 91 г.

В СЕКРЕТАРИАТ ПРЕДСЕДАТЕЛЯ
ВЕРХОВНОГО СОВЕТА РСФСР
товарищу ЕЛЬЦИНУ Б.Н.

С п р а в к а

Григорьев Петр Степанович проживает в деревянном доме по ул.К.Алексеева 4 кв.5 с печным отоплением.

Тов.Григорьев П.С. обратился с просьбой предоставить квартиру до подхода очереди. Исполком поставил его на контроль на освобождаемую однокомнатную квартиру в деревянном варианте.

Учитывая состояние здоровья (открытая форма туберкулеза) Григорьева П.С. и его стесненные жилищные условия исполком с вводом нового дома предложил освобождающую двухкомнатную квартиру в каменном доме по ул.Хабарова 2I кв.9.

Григорьев П.С. дал согласие на переезд в предложенную квартиру.

В.АБРАМОВ

ЯРТ. Зак. 3670—1000

С П Р А В К А

по письму Григорьева П.С.

С выездом на место установлено, что семья Григорьева П.С. проживает в деревянном доме по ул.К.Алексеева, дом 4, кв.5 с печным отоплением.

П.С.Григорьев страдает тяжелым заболеванием - открытая форма туберкулеза легких. Учитывая это, Якутский горисполком изыскал возможность представления жилой площади из освобождаемого жилого фонда. Члены семьи дали согласие на такое решение, так как автор письма проходит курс лечения.

Он и члены его семьи проинформировали народных депутатов РСФСР и руководство горисполкома, что согласны переехать в двухкомнатную квартиру в каменном доме по ул.Хабарова дом 21, кв.9.

Народный депутат РСФСР П.С.Иванов

Народный депутат РСФСР Д.С.Бубякин

Зам.председателя Якутского горисполкома П.В.Кырбасов

Гл.специалист орготдела Президиума Верховного Совета РСФСР А.А.Смирнов

Председателю Верховного Совета РСФСР
тов. Ельцину Б. Н
от Григорьева Петра Степановича
Проживающего по адресу: г. Якутск ин. 677010
ул. Кеши-Алексеева дом. 4 кв. 5

Обращаюсь к Вам с глубоким убеждением, что, Вы, вникнув в суть моей просьбы и войдя в следствие этого в положение моей семьи, окажете посильную помощь в решении жилишной проблемы.

А суть такова:

Мы в г.Якутске живем 26 лет. Моя жена около 30 лет учительствует. Я сам являюсь мастером-косторезом. Около 20 лет обучаю детей этому виду искусства.

У нас пятеро детей. Старшая дочь работает учителем. Средний сын - художник. Двое младших ходят в школу. А старший сын болен туберкулезом легких. В 1988 году он женился и у них родился ребенок. Таким образом в квартире общей площадью 21 м^2 проживает 9 человек. Если учесть, что на этой площади стоят столы, шкафы, кровати, то на каждого приходитчя чуть больше 1 м^2. Трое детей выросли без кроватей.

Из-за тесноты сыновья до сих пор ночуют у знакомых. Такой полукочевой образ жизни привел к тому, что у старшего сына появился туберкулез легких. Заразились наши дочери--школьницы. Невестка тоже больна туберкулезом. Болезнь принимает уже угрожающую форму.

Мы не раз обращались представителям Советской власти, предварительно собрав все необходимые документы.

Наше хождение по инстанциям началось 10 лет назад. Но за это время никто из адресатов палец о палец

не ударил, чтоб помочь нам. Только три года назад горисполком обешав нашему больному сыну, когда он еще был холост, однокомнатную полублагоустроенную квартиру.

А сейчас депутат моего округа тов. Бородин П.П. пытается отделаться, и то на словах, однокомнатной полублагоустроенной квартирой. Это в то время, когда у сына своя семья. Меня иной раз посещает нестандартная мысль о том, будь Бородин П.П. на моем месте, бежал бы полсвета в поисках социальной справедливости. Но такие высокопоставленные волком не воют, так как и их малолетные отпрыски обеспечены всем необходимым, даже отдельной благоустроенной квартирой. Это не секрет, что уж говорить.

Если что случится с моими больными детьми, то кто в конце концов ответит? Кто понесет моральную ответственность?

С 1973 г. стоим в очереди за получением благоустроенной квартиры. Тогда, в 1973 г. наша очередь была 180 /в льготном списке № 8/. Через 13 лет, т.е. 1986 году наша очередь стала 7-й. Но в 1988 г., в связи с ликвидацией районов очередь стала 65-й, а в 1990 г. она пошла назад до 68 номера! Вы что-нибудь соображаете и можете обьяснить этот парадокс: понятное движение? В силу каких манипуляций очередь ушла назад /т.е. с 65 стала 68/?

Неужели за 4-5 лет не был введен в строй хотя бы один жилой дом? Конечно, горисполком пытается мне пудрить мозги, манипулируя всякими правилами, о коих народ не знает.

Мы обращались вот к таким господам /язык не поворачивается сказать - "товарищи"/, хотя многие не включены в этот ряд, так как это дело утомительное и пустое.

Список большой, но в нем нет способных сопереживать, понять наше положение, впрочем, я понимаю, что эти люди вышли на авансцену в т.н. застойные времена и в силу этого и сегодня они весьма далеки от видения интересов, чаяний отдельно взятых граждан, хотя из всей силы и с пеной у рта изьясняются в любви к простому человеку. Они не могут понять, что больным туберкулезом открытой формы нужны изолированные комнаты, а не малоутешительная однокомнатная квартира, не могут понять и того, что у нас еще двое больных детей, которые тоже хотят жить и жить как дети сильных мира сего и иных господ-чиновников из горисполкомов.

После таких слов Вам будет трудно на что-либо решиться. Но Вы помните, меня заставило писать так только наша годами накопившаяся обида, несправедливость.

Если Вы, уважаемый Борис Николаевич действительно /а не мнимым образом/ ближе к людям труда, то непременно сделаете шаг к реальной помощи нашим двум семьям, но для этого необязательно посылать письмо в горисполком /от которого я в большом разочаровании/, как это делалось в застойные времена.

Примите мои уверения в искреннем к Вам уважении

П. Трегубцева

26 XII 90 года

Ф-1 116 116

С П Р А В К А

по письму Е.Н.Балахниной

С автором письма проведена беседа в Якутском горисполкоме. Изучение документов показало, что Е.Н. Балахнина является очередником на улучшение жилищных условий, номер её стоит в списке очередников под № 272. Оснований для предоставления жилой площади вне очереди не имеется.

Как очереднику города с 25 января 1968 года её семье будет предоставлена жилая площадь в порядке очереди.

Заявитель высказала просьбу разъяснить ей порядок улучшения жилищных условий по месту работы и в домах, являющихся ветхими и барачного типа.

За разъяснение жилищного законодательства и внимание, проявленное при рассмотрении письма она высказала признательность народным депутатам.

Народный депутат РСФСР П.С.Иванов

Народный депутат РСФСР Д.С.Бубякин

Гл.специалист орготдела Президиума Верховного Совета РСФСР А.А.Смирнов

Председателю Верховного Совета Якутской
Саха ССР тов. НИКОЛАЕВУ М.Е.,
Копия - Председателю Верховного Совета
РСФСР тов. ЕЛЬЦИНУ Б.Н.
от пенсионерки Балахниной Е.Н.,
прожив. по ул. Ф.Попова, II, кв. 3

З А Я В Л Е Н И Е

Настоящим прошу внимательней отнестись к моей просьбе: Я являюсь местным жителем,т.к. родилась в Якутии и с I934 г. проживаю в г. Якутске. Никогда не имела благоустроенного жилья. Более 40 лет отдала дошкольному воспитанию,/работала зав.дет.садами/, за что имею Правительственные награды: /Значок Отличника, Ленинскую медаль, медаль Ветерана пед. труда, множество благодарностей, грамот/. В годы ВОВ я, как и многие, самоотверженно трудилась здесь,в тылу, воспитывая детей фронтовиков. Воспитала и своих 4-х детей.

В очереди на благоустроенное жильё стою с января I968 г.,т.е. около 23-х лет. До I974 г. жила по ул. Джержинского, 38,кв.I. Там была 2-хкомнатная неблагоустроенная квартира в 20 кв.м. Этот дом был снесен, и Центральные Сети ТЭЦ предоставили нам с мужем взамен эту неблагоустроенную I- комнатную квартиру в I6 кв.м, т.е. мало того, что не предоставили полагающееся в таких случаях благоустроенное жильё, а и сократили площадь на 4 кв.м /в деревянном доме/.

Сейчас я там живу с дочерью, которая вынуждена использовать кухню в качестве жилого помещения /там стоит её кровать/. Она -тоже пенсионерка, Ветеран пед. труда, около 30 лет проработавшая в районах Крайнего Севера, где стояла в очереди под № 5 на благоустроенное жильё и в I986 г. вынуждена была оставить очередь и сдать свою квартиру /есть справка/, т.к. переехала в город для ухода за мной.

В настоящее время мне уже 80 лет, я больна/ гипертония 2-й степени"Б", ишемия сердца, болят ноги/, ходить совсем не могу, и мне негде даже помыться. Моя очередь движется крайне медленно, а порой даже не вперёд, а назад. Так, с I984 по I988 г. очередь была I09-я, а в I989 г. стала 268-ая, а в этом году - 257, т.е. продвинулась за год всего на II чел. С такими темпами вряд ли мне дождаться благоустроенного жилья, в котором я сейчас особенно нуждаюсь.

С данной просьбой - письменным заявлением я обращалась в октябре с/г к зам. председателя горисполкома т. Кырбасову П.В.,от которого получила ответ-отписку,что мой вопрос будет рассмотрен по подходу очереди. Поэтому обращаюсь к Вам и прошу изыскать возможность ускорить предоставление нам 2-х комнатной благоустроенной квартиры,т.к. ждать дальше нет ни времени, ни сил.

с ув. Балахнина /Балахнина Елизавета Николаевна/

г.Якутск
20 дек. -90г.

УВАЖАЕМЫЙ БОРИС НИКОЛАЕВИЧ=!

Вы своей справедливой политикой снискали всеобщее уважение советских граждан, в первую очередь россиян.

Я одинокая женщина, мать солдата оказалась в безвыходном положении из которого не вижу выхода кроме как уйти из жизни.

Я, Кремнева Надежда Федоровна живу и работаю в городе Мирном. Имею на иждевении двоих детей: младшему сыну 3 года, старший сын служит в рядах Советской Армии.С 1985 года я жила в квартире своей сестры Булгаковой М.И. по адресу улица Московская дом 24 кв. 2. где и прописана, но в ордер сестры не включена. С сестрой жили одной семьей, т. е. вели общее хозяйство, питались вместе и т.д.

В ноябре 1989 года сестра выехала из города Мирного. Всвязи с этим мне предложили освободить квартиру, матевируя тем, что я, как временный жилец подлежу выселению.Но я считаю что я , как близкая родственница Булгаковой и проживая с ней в течении длительного времени, приобрела право пользоваться ее жилплощадью, как член семьи и стала просить оформить на меня самостоятельный договор найма и выдать ордер.

Ответом на мою законную просьбу было решение нарсуда г.Мирного от 15.08.90г о моем выселении без представления другого жилья, что означает, что я с малолетним ребенком должна быть выброшена на улицу.

Верховный суд Я-С ССР в моей просьбе на отсрочку исполнения решения отказал. Я просила оставить меня в квартире хотя бы до весны, так как не имею в Мирном родственников а снимать частную жилплощадь за 100-150 рублей в месяц я просто не имею финансовой возможности. Но даже в этом мне было отказано.

Таким образом на днях меня с ребенком должны выбросить на улицу, а за окном - 40 градусов.

Разве такая дикость допустима в нашей стране? Разве по конституции, я, как советская гражданка не имею право на жилье, проработав в пищевой промышленности 22 года? Разве закон об охране материнства и детства не действует? Разве мой сын , служа в Армии меня не защищает?

Указанное чрезвычайное обстоятельство загнало меня в тупик и заставляет думать. есть ли закон и справедливость в нашей стране?

Я работаю на хлебокомбинате по срочному трудовому договору,согласно которого администрация обязана обеспечить меня жильем, но этот закон хлебокомбинат выполнить не может, т.к. не располагает жилым фондом.

Уважаемый Борис Николаевич, помогите мне пожалуйста.

Надеюсь на Вашу человечность, внимательность и доброту а самое главное Вы понимаете наши беды и заботы.

с С уважением Кремнева Надежда Федоровна.

Заказн

ТЕЛЕГРАФНОЕ УВЕДОМЛЕНИЕ

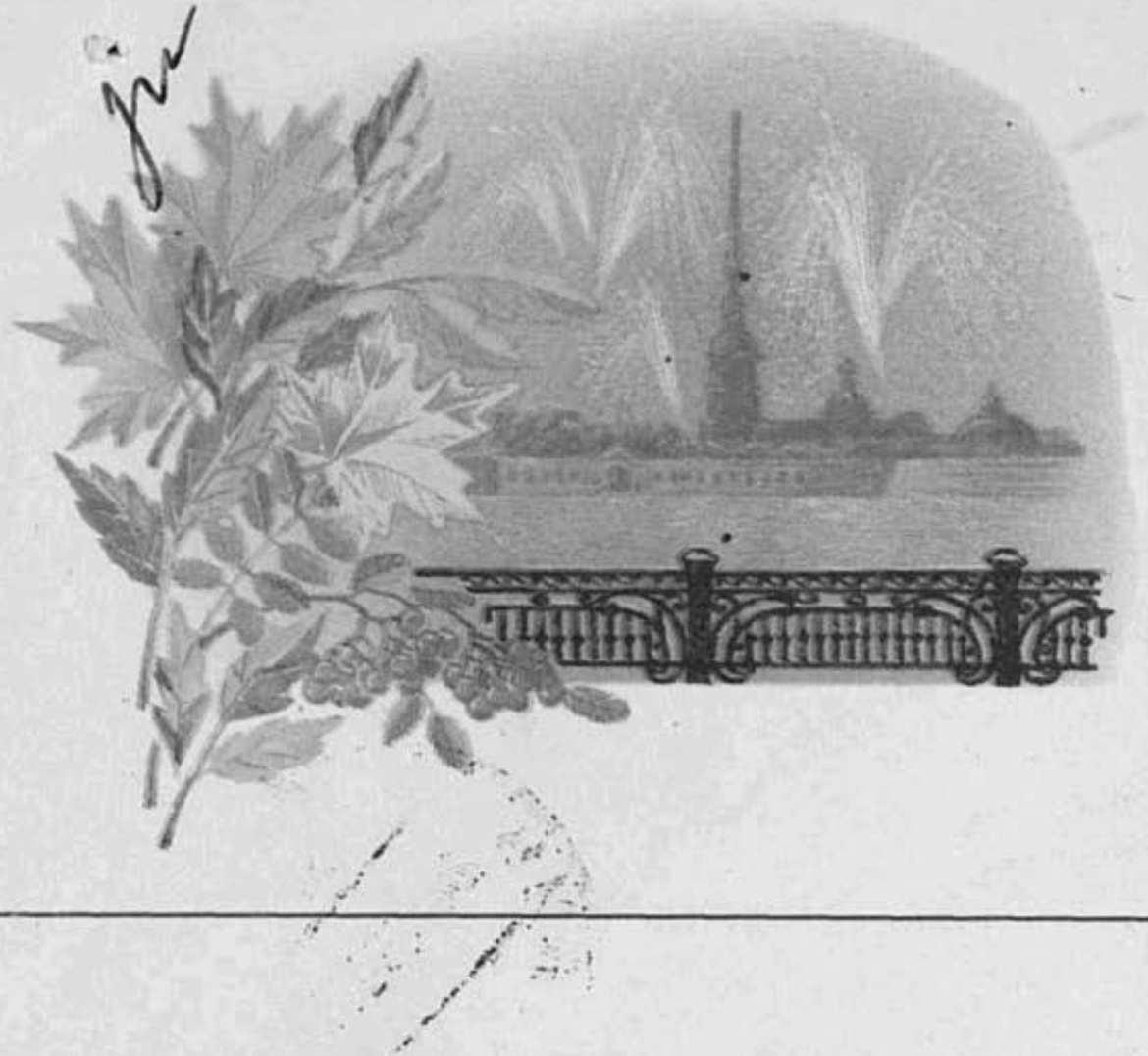

Куда гор. Якутск
Верховный Совет
Якутской-Саха ССР
для передачи

Кому тов. Ельцину
Борису Николаевичу

Индекс предприятия связи	и адрес отправителя
678170	г. Мирный

Якутской-Саха ССР
ул. Московская дом 24
кварт. 2
Кремневой Над. Федор.

Пишите индекс предприятия связи места назначения

120
51

Председателю Верховного
Совета РСФСР

тов.Ельцину Б.Н.

С П Р А В К А

Мы, члены депутатской комиссии Верховного Совета РСФСР проверили письмо жительницы г.Мирного, работницы хлебокомбината Кремневой Надежды Федоровны, отправившей жалобу на имя Председателя Верховного Совета РСФСР тов.Ельцина Б.Н.

В результате проверки установлено:

Кремнева Надежда Федоровна с 1985 года проживала в квартире своей сестры Булгаковой Марины Ивановны, по адресу г.Мирный, ул.Московская дом 24 кв.2. Эту квартиру Булгакова получила по обмену. Решением Дзержинского райнарсуда г.Кривой Рог Булгакова М.И. была признана утерявшей право пользования жилой площадью с 24 мая 1990 года.

Таким образом Кремнева Н.Ф., не имея ордера на жилье осталась проживать по данному адресу. Утверждая, что после Булгаковой М.И. квартиру занимает Кремнева Н.Ф., Мирнинский авиаотряд потребовал выселения через суд. Исковое требование Мирнинского объединенного авиаотряда по вопросу выселения Кремневой Н.Ф. без предоставления другого жилья удовлетворена.

Учитывая, что Кремнева Н.Ф. имеет малолетнего ребенка, старший сын проходит службу в рядах Советской Армии, для подыскания нового жилья требуется время. Прокуратурой Якутской-Саха ССР подготовлен протест по вопросу предоставления отсрочки исполнения решения ~~и выселении~~ до 1 июня 1991 года.

Члены депутатской комиссии обследовали жилищные условия, руководство хлебокомбината оказало материальную помощь в размере 130 руб. Младший сын устроен в детский сад.

Заявительница высказала удовлетворение после полученных разъяснений, касающихся вопроса дальнейшего проживания по данному адресу.

Народный депутат РСФСР Д.С.Бубякин

Народный депутат РСФСР Н.А.Чаусский

Главный специалист
организационного отдела
Президиума Верховного
Совета РСФСР А.А.Смирнов

Заместитель начальника
отдела прокуратуры РСФСР В.В.Тараненко

422

53

Мирнинский
Объединённый городской
военный комиссариат

17 . 01 1991 г.
№ 10
Гор. Мирный Якутской АССР

С П Р А В К А

Призывник КРЕМНЕВ Сергей Владимирович 1972г.р. состоял на учете в Мирнинском ОГВК с 24 января 1989г. по август 1989г. Его личное дело выслано Егорьевскому РВК Московской обл. исх. № 2/1231 от 3.08.89г.

ВРИО МИРНИНСКОГО ГОРВОЕНКОМА
МАЙОР (ПАЛЬЧИК)

К 209

5-4/123

В Президиум Верховного Суда
Якутской-Саха ССР

ПРОТЕСТ

01.91

Решением Мирнинского городского народного суда от 15 августа 199- года, оставленным без изменения определением судебной коллегии по гражданским делам Верховного Суда Якутской-Саха ССР удовлетворен иск Мирнинского объединенного авиаотряда к Кремневой Н.Ф. о выселении как временного жильца.

Названные судебные постановления являются правильными, соответствующими требованиям ст.91 ЖК РСФСР.

Вместе с тем, после вынесения решения и вступления его в законную силу, ответчица обратилась с заявлением об отсрочке исполнения, указывая на тяжелые санитарные условия (мать-одиночка, ребенку 3 года), а также затруднения при поисках жилья на условиях поднайма в осенне-зимний период.

Определением Мирнинского городского суда от 5 ноября 199-г., оставленным без изменения определением судебной коллегии по гражданским делам Верховного Суда Якутской-Саха ССР от 17 декабря 199- года заявительнице в предоставлении отсрочки было отказано, что вынудило ее обратиться с жалобой на имя Председателя Верховного Совета РСФСР Б.Н.Ельцина.

Как видно из материалов дела судебные органы необоснованно отказали Кремневой Н.Ф. в предоставлении отсрочки. Последняя в течение длительного времени проживала в спорной квартире (около 5 лет) т.е. имеет определенное имущество, которое необходимо куда-то вывезти. В осенне-зимний период поиски жилья в г.Мирном, с учетом определенных затруднений материального характера (заявительница мать-одиночка, воспитывающая 3-х летнего ребенка) требует продолжительных поисков и усилий.

124
5-5
124

При таких обстоятельствах причины, по которым ответчица просит предоставить ей отсрочку исполнения решения в выселении на 6 мес. следует признать уважительными.

На основании изложенного, руководствуясь ст.ст.207, 320-324 ГПК РСФСР,

ПРОШУ:

Отменить определение Мирнинского горнарсуда от 5 ноября 1990г. и определение судебной коллегии по гражданским делам Верховного Суда Якутской-Саха ССР об отказе Кремневой Н.Ф. в отсрочке исполнения решения Мирнинского горнарсуда от 15 августа 1990 года о выселении, предоставить Кремневой Н.Ф. отсрочку выселения до 1 июня 1990 года.

Приложение: гр.дело № 607, копия жалобы Кремневой Н.Ф., на имя Председателя Верховного Совета РСФСР Б.Н.Ельцина.

Прокурор Якутской-Саха ССР
ст.советник юстиции В.В.Колмогоров

ЕК в 21.01.91

Управление хлебопекарной и макаронной промышленности
Совета Министров Якутской АССР

Мирнинский хлебокомбинат

г. Мирный, ул. Индустриальная, 3

Расчетный счет 38101 в Мирнинском отделении Промстройбанка

№ 01-09/48 «17» января 1991 г.

В комиссию Верховного Совета РСФСР
по письму Кремневой Н.Ф.
тов. Ельцину Б.Н.

Кремнева Надежда Федоровна работает на Мирнинском хлебокомбинате инженером экономистом в плановом отделе с 1984 года 20 сентября 1984 года подала заявление о постановке на очередь для получения жилья. На 1 января 1991 года ее очередь - 37. Мирнинский хлебокомбинат своего жилья не имеет, а получает его от горисполкома 1 квартиру в 2-3 года.

В настоящее время наше предприятие долевое принимает долевое участие в строительстве 144 квартирного дома, где наших квартир - 9 В настоящее время решается вопрос о переходе нашего предприятия в ПНО " Якуталмаз," которое является основным владельцем жилья в нашем городе. После перехода вопрос о предоставлении жилья т. Кремневой Н.Ф. будет поставлен через руководство ПНО " Якуталмаз".

Материальная помощь т. Кремневой Н.Ф. в сумме 130 рублей будет выдана до 23 января 1991 года

Директор Э.А. Делеган

Мгт. Зак. 55—1000

57 126
126

Саха ССР
Верховнай Советын
Президиума

Президиум
Верховного Совета
Якутской-Саха ССР

Якутскай куорат «25» января 1991 г. г. Якутск

№_____

ПРЕДСЕДАТЕЛЮ ВЕРХОВНОГО СОВЕТА РСФСР
товарищу ЕЛЬЦИНУ Б.Н.

Справка

Комиссия, созданная по письму пенсионера Малгина Г.С. побывала в селе Арылах Усть-Алданского района.

Тов.Малгин проработал учителем на Севере республики 36 лет и 8 лет председателем исполкома сельского Совета. В настоящее время тов.Малгин Г.С. с женой Никифоровой И.В. не имеют собственное жилье и живут у дочери в одной комнате деревянного дома без благоустройства.

Тов.Малгин Г.С. перенес инсульт и нуждается в постоянном лечении. Транспортная схема, отсутствие связи и бытовые условия не позволяют улучшить жизненные условия ветерану труда тов.Малгину Г.С.

Комиссия добилась выдачи Г.С.Малгину единовременного пособия и помощи в доставке дров,льда и перерасчете пенсии по северным районным коэффициентам.

Комиссия обратилась с письмом в Совет Министров Якутской-Саха ССР о содействии в выделении жилой площади Малгину Г.С. в гор.Якутске и в назначении пенсии по старости Никифоровой И.В., 1926г.р.(супруге Г.С.Малгина). Об этом Г.С.Малгину сообщено.

Народный депутат РСФСР П.ИВАНОВ
Народный депутат Якутской-Саха ССР А.~~МИГАЛ~~КИН
Гл.специалист орготдела Президиума Верховного Совета РСФСР А.СМИРНОВ

ЯРТ. Зак. 3666—1000

Саха ССР
Верховнай Советын
Президиума

Президиум
Верховного Совета
Якутской-Саха ССР

Якутскай куорат «24» января 1991 г. г. Якутск

№_____

Председателю Совета Министров
Якутской-Саха ССР
тов. Иванову К.Е.

Уважаемый Климент Егорович !

При рассмотрении письма пенсионера Малгина Г.С., адресованного Председателю Верховного Совета РСФСР тов. Ельцину Б.Н. поступило его второе заявление о выделении жилой площади ему и его супруге в гор. Якутске. Правительством Якутской АССР он из гор. Якутска в 50-х годах был направлен работать учителем в северные районы республики. Проработал учителем на севере 36 лет и 8 лет председателем исполкома сельского Совета. В настоящее время Г.С.Малгин перенес инсульт и нуждается в лечении в республиканском центре.

Полагали бы возможным просить Вас о выделении жилой площади Г.С.Малгину в гор. Якутске или специально рассмотреть этот вопрос на заседании Совета Министров республики и оказать содействие в назначении пенсии по старости Никифоровой Ирине Васильевне, 1925 года рождения (супруге Г.С.Малгина).

Народный депутат РСФСР П.С.Иванов

Народный депутат Якутской-Саха ССР А.В.Митталкин

Гл. специалист орготдела Президиума Верховного Совета РСФСР А.А.Смирнов

Ведущий специалист Секретариата Верховного Совета Якутской-Саха ССР И.Д.Слись

ЯРТ. Зак. 3666—1000

Председателю Верховного Совета ЯАССР, Ельцину Борису Николаевичу!

От бывшего председателя Ольтехского сельского Совета Усть-Алданского р-на Малчина Гавриила Семеновича от 5 декабря 1990 года Проживающего п. Арылах Усть-Алданского р-на

Заявление.

Я проработал 8 лет председателем сельского Совета народных депутатов и 21 лет работал секретарем цеховой партийной организации. За период работы награжден переходящим Красным Знаменем Верховного Совета ЯАССР и ОК КПСС и четырежды награжден переходящим Красным Знаменем РайСовета и РК КПСС и получил как вознаграждение фонда „Москва". По партийной работе трижды на районных партийных конференциях отмечалось как лучшая цеховая партийная организация. При исполнении служебных обязанностей обязанности заболел инсультом правая половина не стала работать и лишился речи. Благодаря упорной и настойчивой работы врачей встал на ноги. Сейчас чуть-чуть хожу и с преравом говорю. Верховный Совет ЯАССР, РайСовет и РК КПСС оходатайствовали о представлении жилплощадь в гор. Якутске, но моему сожалению исполком Якутского ГорСовета отказал. Если бы не настигла болезнь я работал по сей день. Живу от города Якутска за рекой Лены 120 км. Когда захочу выехать в Якутск не могу. Автобуса не ходят. Постоянно нахожусь под наблюдением врачей г. Якутска. Таким образом доступ врачебным обследованием для меня прекращается. Я, как бывший Советский работник обращаюсь к Вам Борис Николаевич оказать мне нужную помощь по моему горю. Я знаю очень тяжелый, но при Вашем усилии и милосердии можете мне оказать помощь

к сему Г. Малчин

Приложение: 1. Письмо ГорСовета от 3.05.79.

2. Письмо Совмина ЯАССР от 14.11.88.

3. Письмо ГорСовета от 27.03.89.

Уважаемый, Борис Николаевич!

Я, к Вам обращаюсь как председателя Верховного Совета Э.С.Ф.Р. о бюрократическом отношении секретаря ОК КПСС, председателя СовМина и председателей ЧорИсполкомов на мое неоднократное заявление о выделении благоустроенную квартиру в г. Якутска. В 1977 году при исполнении служебных обязанностей заболел инсультом и пролежал 6 м-цев в Больнице. Благодаря жаркой и настойчивой заботы врачей стал передвигаться по комнате и лишился речи. С этого дня обращался в Верховный Совет ЯАССР, ОК КПСС, СовМин ЯАССР но до сих пор от всех инстанций отказ. Я сам родился в гор. Якутске и по приказу МинПроса выехал в Крайний Север работать учителем математики. На учительской поприще с 1936 года по 1978 году работал, но никаких поощрений не получал. Когда стал председателем Олегинского сельсовета и всю энергию приложил на сельском Совете. Тогда учли мою способность и прилежание тогда награждали Почетной грамотой Верховного Совета ЯАССР. Мои воспитанники были депутатами Верховного Совета СССР вот они Аммосова Евдокия Иннокентьевна и Степанова Анастасия Никифоровна. Вот мое доказательство как работал в области народного просвещения. Я чудом работал везде свою силу только на работе ухожая. Когда не стал работать смотреть, как чуждый человек, но все-таки совесть и милосердие должна быть каждому руководителю. Ув. Борис Николаевич Вы только может помочь мне. Прилагаю свое заявление.

К сему Гавр. Сем. Малеин

4.12.90г.

Якутский городской Совет
народных депутатов
ИСПОЛНИТЕЛЬНЫЙ КОМИТЕТ

Народнай депутаттар
Якутскай куораттаабы Советтара
СИТЭРИИЛЭЭХ КОМИТЕТ
677983 г. Якутск, пр. Ленина, 15
тел. 2-40-43, 2-30-20

27.03.89 № М-534

На № 12-450

СМ ЯАССР
т. Решетниковой З.В.

Копия: Октемский н-г
У-Алданского р-на
тов. Малгину Г.С.

На обращение граждан, проживающих в районах республики, по вопросу обеспечения благоустроенными квартирами исполком дает разъяснения, что не имеет возможности обеспечить жилой площадью в г. Якутске всех желающих из районов, т.к. по спискам очередников состоят более 6 тыс семей горожан.

По данному вопросу следует обращаться в местные Советы для постановки в очередь для вступления в жилищно-строительный кооператив.

Зам. председателя горисполкома: П.В. Кырбасов

исп. Павлова

ЯРТ. Зак. 368—15 000

САХА АССР
МИНИСТРДЭРИН СОВЕТА

СОВЕТ МИНИСТРОВ
ЯКУТСКОЙ АССР

677022 г. Якутск, ул. Кирова, 11
тел. 2-53-37

14.II.88 № 3-295

На №

Якутский горисполком

Копия: Усть-Алданский район,
с.Бейдинэ, т.Малгину Г.С.

Делегат 28 Усть-Алданской районной партконференции т.Малгин Г.С. в её президиум обратился с вопросом, что он в 1978 году направил в ЦК КПСС письмо о содействии в выделении квартиры в г.Якутске как ветерану труда. Оно было направлено в Якутский горком и горисполком. Результаты рассмотрения т.Малгину Г.С. неизвестны. При личной беседе он заявил об ухудшении здоровья и о том, что он состоит на учете в Республиканской больнице. Это вынуждает его ещё раз обратиться с этой просьбой.

О результатах рассмотрения прошу сообщить автору и в Совет Министров ЯАССР.

Заместитель Председателя В.Федоров

ЯРТ. Зак. 3211—10000

1В2

5к 1988
ПОЧТА СССР

Куда гор. Москва
Председателю Верховного
Совета РСФСР

Кому Ельцину Борису
Николаевичу

Индекс предприятия связи	и адрес отправителя

п. Арамаах Усть-Алданского
района, Якутской сел. ССР
от Млечина Генриха Семеновича

678053

Пишите индекс предприятия связи места назначения

Народнай депутаттар Якутскай куораттаабы Советтарын

СИТЭРИИЛЭЭХ КОМИТЕТА

Якутский городской Совет народных депутатов

ИСПОЛНИТЕЛЬНЫЙ КОМИТЕТ

От 03.05.79г. № 1136 исд

Тов.Малгину Г.С.

Якутская АССР, Усть-Алданский район, пос.Бейдинга

Копия: Усть-Алданский райком К П С С.

Уважаемый Гаврил Семенович!

На Ваше заявление о представлении благоустроенной квартиры, сообщаем, что Вам было дано разъяснение письмом за № 236 от 26.01.79г.,в адрес Усть-Алданского райкома КПСС также было направлено письмо № 1305-жз от 15.09.78г.

Эти ответы остаются в силе, другого решения исполком принять не может.

Председатель: Черов И.Д.Черов.

ЯРТ. 504—10000

134

Минздрав РСФСР

МИНИСТЕРСТВО ЗДРАВООХРАНЕНИЯ ЯАССР

677022, г. Якутск, ул. Кирова, 11
Тел. 2-40-22

18.01.91 № 2-43

Верховный Совет
Якутской-Саха ССР
т. Слись И.Д.

На № _____

Министерство здравоохранения Якутской- Саха ССР на Ваш запрос сообщает: Больной Малгин Г.С,с диагнозом: Состояние после перенесенного инсульта. Псевдобульбарный синдром.Дисциркуляторная энцефалопатия I-II ст.ежегодно лечится в нейрососудистом отделении Якутской республиканской клини-- ческой больницы. Впоследний раз лечился в мае 1990 года.
В настоящее время нуждается в лечении логопеда/нарушена речь/.

Зам.министра: В.С.Попов.

ЯРТ Зак. 459—30000

135

С п р а в к а

по письму жителя г.Мирного Чупикова Владимира Павловича.

Житель г.Мирного Чупиков Владимир Павлович обратился с жалобой на решение народного суда от 20 декабря 1990г., согласно которому его семья из четырех человек (двое малолетних детей) выселяется из квартиры, без предоставления другого жилья. Автор письма с мая 1987 года жил у своего брата и прописался в его квартире. Его семья не была внесена в лицевой счет, поскольку он работает в другом ведомстве.

Депутатская комиссия посетила квартиру Чупикова В.П., изучила его жилищные условия и договорилась с руководителями горисполкома и прокуратурой района, что семья его будет проживать жить в этой квартире до июня 1991г.

При этом учтено, что жена Чупикова В.П. работает в больнице и аэропорт г.Мирного до этого срока не будет [illegible] ставить вопрос о выселении [illegible] Семье оказана материальная помощь.

Народный депутат РСФСР Д.БУБЯКИН

Народный депутат РСФСР П.ИВАНОВ

Главный специалист организационного отдела Президиума Верховного Совета РСФСР А.СМИРНОВ

Ф1 136
87

МНОГОУВАЖАЕМЫЙ , БОРИС НИКОЛАЕВИЧ !

К Вам обращается рядовой советский человек с просьбой помочь в нашей беде .

Решением народного суда г.Мирного от 20 декабря 1990 года моя семья в составе четыре человек (двое малолетних детей) выселена из квартиры, без предоставления другого жилья, т.е на улицу при известном якутском морозе.

Я с мая 1987 года жил у своего старшего брата, где прописан. В августе 1990 года брат переехал на новую квартиру. В связи с этим мою семью выселили, признав временными жильцами ,указав что семья не была внесена в его лицевой счет.

Участок Братского спецуправления "Гидроспецстрой" , где я работаю не имеет своего жилого фонда и не имеет возможнтсти обеспечить меня жильем хотя рабоаю по срочному трудовому договору, где указано , что администрация обязана обеспечить меня жильем.

Жена работает в районной больнице , которая также не имеет своего жилого фонда, где люди не могут полухчить квартиру,хотя работают там 10-15 лет.

При такой ситуации возникает вопрос - кто должен обеспечить мою семью жильем или мне натянуть палатку на центральной площади города, перед зданием Горсовета и ГК КПСС ?

Очень часто и хорошо говорят о конституционных правах советс ких граждан на жилье , об отеческой заботе , о судьбах рядовых граждан, детей ,а на деле получается иначе.

Убедительно просим обязать Исполком Мирнинском горсовета выделить моей семье какое-то жилье, пригодное для проживания. Исполком горсовета при желании может договориться с хозяином квартиры,из которой выселяю нас. Спорная квартира в деревянном доме, претендентов на неё, по существу , нет.

Борис Николаевич ! Вся наша надежда на Вас. Заранее благодарим Вас за внимание к судьбам рядовых людей.

К сему В.П.Чупиков

Адрес: г.Мирный Якутская-Саха ССР, Ленинградский проспект,
д.5 а кв.4

Авиа-Заказное т/ув

с телеграфным уведомлением

137

С ПРАЗДНИКОМ

т/ув

3 № 75 МИРНЫЙ

5к ПОЧТА СССР 1988

5к ПОЧТА СССР 1988

Куда г. Якутск

Верховный Совет

Я-с ССР

Кому тов. Ельцину

Борису Николаевичу.

Индекс предприятия связи	и адрес отправителя
	г. Мирный

Я-саха ССР

Ленинградский пр-кт 5а кв 4

Чупикову Владимиру

Павловичу.

677000

Пишите индекс предприятия связи места назначения

69 138

МИНИСТЕРСТВО ЭНЕРГЕТИКИ И ЭЛЕКТРИФИКАЦИИ СССР

ордена Ленина

ВСЕСОЮЗНОЕ ПРОИЗВОДСТВЕННОЕ СТРОИТЕЛЬНО-МОНТАЖНОЕ ОБЪЕДИНЕНИЕ

„Союзгидроспецстрой"

Братское специализированное управление

665770, г. Усть-Илимск-2 Иркутской области.
Телефон 35-16.

Расчетный счет 401106 в Усть-Илимском отделении Стройбанка Иркутской области

На № _____ от _____

от «17» 01 № 11 1989 г.

В комиссию Верховного Совехта
Якутской -Саха ССР

ХОДАТАЙСТВО

Администрация и Совет трудового коллектива Вилюйского участка Братского СУ "Союзгидроспецстрой" ходатайствует о невыселении из занимаемой жилплощади по адресу Ленинградский проспект,5а кв.4 семьи Чупикова В.П. , на иждевении которого двое малолетних детей .

Вилюйский участок БСУ "Союзгидроспецстрой" не имеет своего жилфонда и не может предоставить жилье т.Чупикову В.П. в ближайшее время.

Зам.начальника БСУ ГСС А.В.Егорчев

Мгт. Зак. 83—1000

139
40

МИНИСТЕРСТВО ЭНЕРГЕТИКИ И ЭЛЕКТРИФИКАЦИИ СССР

ордена Ленина

ВСЕСОЮЗНОЕ ПРОИЗВОДСТВЕННОЕ СТРОИТЕЛЬНО-МОНТАЖНОЕ ОБЪЕДИНЕНИЕ

„Союзгидроспецстрой"

Братское специализированное управление

665770, г. Усть-Илимск-2 Иркутской области.
Телефон 35-16.

Расчетный счет 401106 в Усть-Илимском отделении Стройбанка Иркутской области

На № _____ от _____

№ 42

от «17» 01 1991 г.

С П Р А В К А

Дана ЧУПИКОВУ Владимиру Павловичу, работнику Вилюйского участка Братского СУ "Союзгидроспецстрой" , в том что в списке очередности на получение жилья он состоит под номером "тридцать четыре ".

Для компенсации судебных издержек т.Чупикову В.П. выделена материальная помощь в размере должностного оклада- 190 рублей.

Зам.начальника БСУ
"Союзгидроспецстрой" А.В.Егорчев

Мгт. Зак. 83—1000

74 1470

С П Р А В К А

Комиссия народных депутатов Верховного Совета РСФСР, рассмотрев материалы по вопросу улучшения жилищных условий инвалида Отечественной войны т. Захарова Петра Алексеевича, установила, что семья заявителя из 10 человек проживает по адресу: г_Якутск, ул. Стадухина, 63, кв. 20. В 1985 году ему как инвалиду войны была выделена 3-х комнатная благоустроенная квартира. В 1990 году в его квартиру прописались зять и 4 внуков. При обращении в горисполком его дочь Попова С.П. с 17 12 1990 г. поставлена в льготную очередь как многодетная семья.

С учетом изменения жилищных условий у заявителя /увеличения числа проживающих в выделенной ему в 1985 году квартире/ комиссия считает возможным рекомендовать Якутскому горисполкому положительно решить вопрос о постановке /повторной/ на учет нуждающихся в улучшении жилищных условий на льготной очереди участников Великой Отечественной войны.

Заявитель об изложенном поставлен в известность на заседании комиссии.

Главный специалист организационного отдела
Верховного Совета РСФСР
Смирнов А.А.

Зам. начальника отдела Прокуратуры РСФСР
Тараненко В.В.

Народный депутат РСФСР Иванов Прокопий
Семенович

Народный депутат, член Верховного Совета РСФСР
Корнилова Зоя Афанасьевна

Ф2 141

Председателю Верховного Совета
РСФСР Борису Николаевичу
Ельцину

от инвалида 2-й группы
Отечественной войны,
проживающего в г. Якутске
по ул. Стадухина 63 кв 20
Захарова Петра Алексеевича

Заявление

На Отечественную войну был призван 3 1 сентября 1941 года. С этого времени по сентябрь 1945 года служил командиром отделения 186-го стрелкового полка 49 стрелковой дивизии 43-й Армии. Был легко два ранен. В результате полученных ран заболел болезнью желудка, печени и демобилизован в сентябре 1945 года. По приезду на родину часто болел, впоследствии был удален желудок, состою на учете по сахарному диабету.
В 1986 году получил трехкомнатную квартиру, но живем в этой квартире 13 человек, три семьи, кроме моей семьи: семья дочери, семья сына которые работают рабочими и ни в каких очередях не на квартиру все записаны. Вообще у меня 6 детей 12 внуков. Квартира моя имеет площадь 39 м². Учитывая вышеизложенное, прошу Вашего содействия в выделении квартир семье дочери и семье сына, в качестве расширения.
Моя супруга является ветераном Труда награждена медалью за трудовую доблесть во время ВОВ. С верой, что Вы поможете навстречу моей просьбе.

28.XII 90 (подпись) / Захаров П. А. /

Якутский горсобес
(учреждение, выдавшее удостоверение)
ЯАССР

УДОСТОВЕРЕНИЕ Серия А № 026230

Фамилия Захарова
Имя Анна
Отчество Никифоровна
Личная подпись

Предъявитель удостоверения имеет право на льготы и преимущества, установленные законодательством для лиц, награжденных орденами и медалями СССР за самоотверженный труд и безупречную воинскую службу в тылу в годы Великой Отечественной войны.

УДОСТОВЕРЕНИЕ БЕССРОЧНОЕ
И ДЕЙСТВИТЕЛЬНО НА ВСЕЙ ТЕРРИТОРИИ СОЮЗА ССР

Дата выдачи 15 февраля 1990 г.

(подпись руководителя учреждения)

М.П.

МТ Гознака. 1989.

ЛЕНИНСКИЙ РАЙГОСАРХИВ

Выписка из акта вручения медалей "За доблестный труд в ВОВ 1941-1945гг."

А К Т № 36

с.Нюрба 13 января 1947г.

Мною, председателем исполнительного комитета Нюрбинского районного Совета депутатов трудящихся Дмитриевым Н.П. от имени Президиума Верховного Совета СССР вручены медали "За доблестный труд в Великой Отечественной войне 1941-1945гг." нижеследующим награжденным:

9. Захарова Анна Николаевна - сапожница, удостоверение Г 236912

Председатель исполкома п/п Дмитриев Н.П.

Основание: ф.1, оп.1, д.27, л.123

Зав.райгосархивом В.А.Потапова

144

10% Пик инв. II гр.

ЯАС

Исполнительный комитет Якутского гор[illegible] Совета народных депутатов

01 дня июня месяца 1985 г.

ОРДЕР № 008695

Выдан гр. Захарову
(фамилия)

Петру Алексеевичу
(имя, отчество)

с семьей, состоящей из четырех человек,

на право занятия трех комн. №

площадью 39.0 кв. м в квартире № 20

по адресу ул. Старухина, 03

[illegible] на основании решения Якутского горисполкома.

От 11.05.85 г. № 11-[illegible]

Заведующий отделом по учету и распределению жилой площади горисполкома [illegible]

Настоящий ордер является единственным документом, дающим право на занятие указанной жилой площади.

Передача ордера другому лицу запрещается.

Ордер действителен в течение 10 дней

ТС 145
76

С П Р А В К А

Комиссия народных депутатов Верховного Совета РСФСР рассмотрев материалы по вопросу улучшения жилищных условий гр. Павлова В.Д. установила, что семья заявителя проживала в кв. 16 по пр. Ленина в городе Якутске. Указанный дом решением Якутского горисполкома № 19/52 от 12.10.90 г. признан аварийным, а его жильцы - подлежащими расселению. Семье Павлова В.Д. /6 человек/ Якутским горисполкомом было выдано гарантиное письмо о выделении благоустроенной трехкомнатной квартиры при вводе 120-квартирного дома в квартале 69 /с меньшим метражем/.

Учитывая, что заявитель настаивает на соблюдении при предоставлении жилья требований ст.ст. 40,41 ЖК РСФСР представители Якутского горисполкома на заседании комиссии 17 01 91 г. выразили принципиальное согласие на предоставление семье заявителя четырехкомнатной квартиры.

Гражданин Павлов В.Д. с принятым решением на заседании комиссии согласился.

Народный депутат, член Верховного Совета РСФСР

Корнилова Зоя Афанасьевна

Народный депутат РСФСР

Иванов Прокопий Семенович

Главный специалист организационного отдела Верховного Совета РСФСР

Смирнов А.А.

Зам. начальника отдела Прокуратуры РСФСР

Тараненко В.В.

190191.

Председателю ВС РСФСР
т.Ельцину Б.Н.

от Павловой А.Г.
проживающей по адресу:
г.Якутск,пр.Ленина,16,кв.20

Многоуважаемый Борис Николаевич!

Крайне тяжелые условия жизни принудили обращаться к Вам с большой просьбой помочь в нашей беде.

Всю жизнь единственной проблемой для нашей семьи был квартирный вопрос. Первые годы жизни проживали в общежитии Якутского госуниверситета в доме барачного типа на 15 кв.м. Дом был очень старый,аварийный,глубоко засевший в землю. Весной постоянно заливало талой помоечной водой,зимой полы поднимались,со стен расклеивались ббои,двери не закрывались...

Через 5 лет переехали на другое общежитие. Этот дом был деревянный,очень ветхий,списанный,с местным отоплением.тоже без никакого удобства,воды набирали из водокачки. На I этаже дома была типография университета. Наша "квартира" попалась над рабочим цехом, поэтому весь день оглушала шум печатающего аппарата и постоянно пахло отравляющими химикатами.

1980 г. зимой ночью произошел пожар, нам перешлось покинуть здание. Опять судьба забросило нас на прежнее общежитие. Через год после ремонта вернулись обратно в типографию. В 1983 г. весной в 2 часа ночи, дом в котором проживала моя семья в составе шести человек сгорело до тла. Сгорело все, что имели в том числе и документы. Среди ночи со 2 этажа кое-как спасли старую мать,трех голых детей. Скорая помощь оживила угоревшего грудного ребенка. Словами нельзя выразить ту участь, которую пережила моя семья оставшись без крова,без всего... В общежитии дали комнату, но невозможно было жить с маленькими детьми,начинать с нуля. В течении трех лет скитались по чужим углам. Место жительства сменили пять раз, и каждый раз детей переводили в разные школы. Но тогда была надежда на светлое будущее!

В 1985 г. по долевой участии университета получили 3-х комнатную квартиру (на 3 этаже),улучшенной планировки в новом

блочном доме на самом центре г.Якутска.(перед горисполкомом) но к большому нашему сожалению после заселения сразу левое крыло над сквозной аркой подвергалось деформации из-за осадки крайнего левогоряда свай. Дом начал рушиться на глазах: трещины стали сквозными, со стен расклеивались обои, полы расходились 8,00-I2.00 см.,были слышны страшные трески. В любую минуту могло бы случиться страшная беда! Об этом знал горисполком,жил.трест,управление. Только после вмешательства местной прессы,нас срочно выселили I2 октября с.г.

Якутский горисполком подготовил для нашей семьи гарантийное письмо "О предоставлении 3-х комнатную квартиру из простого КПД",с чем мы не согласны.

Уважаемый Борис Николаевич,единственная надежда на Ваше содействие! Местные власти зная о нашей беде, о нашей постоянной неудаче не могут решить вопрос положительно! Жили мы в квартире с улучшенной планировкой на 42 кв.м. и просим равносильную площадь в новом 9-ти этажном доме по улице Курашова поближе от № 26 школы (на 3 этаже или выше)

Многоуважаемый Борис Николаевич, убедительно просим, пожалуйста содействуйте в нашей просьбе!

В настоящее время живем в гостинице "Лена" в походных условиях. Болеют дети,ухудшается качество учебы,как бы скорее решили наш вопрос с квартирой.

С уважением к Вам, *большое спасибо!*

Борис Николаевич, желаем Вам крепкого, как якутские алмазы здоровья, чтоб Вы долго работали на этом посту!

Павлова А.Г.-работник культуры высшей квалификации,
Павлов В.Д.-старший преподаватель Якутского госуниверситета
Дима,Дана,Вася и бабушка.

г.Якутск I5 декабря I990 г.

Якутский городской Совет
народных депутатов
ИСПОЛНИТЕЛЬНЫЙ КОМИТЕТ
Народнай депутаттар
Якутскай куораттааҕы Советтара
СИТЭРИИЛЭЭХ КОМИТЕТ
677983 г. Якутск, пр. Ленина, 15
тел. 2-40-43, 2-30-20

79 148

Председателю Верховного
Совета Якутской-Саха ССР
тов. Николаеву М.Е.

Копия: Ректору Я Г У
тов. Андрееву В.С.

24.01.91 г. № 06-60

На №

На обращение Павлова В.Д., пострадавшего от пожара в 1981 году, к тов. Ельцину Б.Н. о выделении его семье квартиры улучшенной планировки в связи с аварийным состоянием квартиры по пр. Ленина, 16, горисполком сообщает, что семье Павлова В.Д. будет выделена 4-х комнатная квартира при вводе 120квартирного дома в 69 квартале, предполагаемый ввод дома в феврале 1991 г.

Зам. председателя Якутского
горисполкома П.Кырбасов

С Письмом в горисполкоме ознакомлена
26 янв. 1991 г.

ЯРТ. Зак. 4377—20000

149

80

С П Р А В К А

по письму артиста театра М.А. Горбунова

Заявитель в своем письме на имя Председателя Верховного Совета РСФСР тов. Ельцина Б.Н. сообщает о плохих жилищных условиях актеров русского драматического театра г. Якутска, проживающих в доме I9, на ул.Орджоникидзе.

С выходом на место проверили жилищные условия жителей этого дома. Установлена, что дом ветхий , деревянный, с центральным отоплением и холодным водоснабжением, люди живут в очень стесненных условиях, есть семьи где жилая площаль приходится по 2,5-3 кв.м. на одного человека.

Заявителю и группе актеров театра сообщено о том, что по решению Горисполкома от I2.09.90 г. жители первого этажа дома будут отселены в строящийся 27 квартирный жилой дом со всеми удобствами в октябре I99I г., а со второго этажа будут отселяться в 38 квартирный новый дом в первом полугодии I992 г. Строительство этих домов обеспечено материальными ресурсами и финансированием, соответствующей проектно-сметной документацией. Жилищно-коммунальному тресту дано указание провести ремонт в этом доме в I квартале I99I года.

Авторам писем М.А.Горбунову и депутату Якутского городского Совета Чуприне Е.П. сообщено о принятых мерах. Они ознакомлены с письмом народных депутатов в Совет Министров Якутской-Саха ССР, в котором Правительству республики вносится предложение о создании специального фонда для строительства жилья деятелям искусства и литературы.

Актеры театра М.А.Горбунов, М.Л.Горбунова, В.Д.Саргин выразили удовлетворение принятыми мерами по их письму.

Приложение на 3-х листах.

Народный депутат СССР,
Министр культуры Якутской-Саха ССР А.С.Борисов

Народный депутат РСФСР Д.С.Бубякин

Народный депутат Якутской-Саха ССР Н.М.Винокуров

Зам.председателя Совета Министров
Якутской-Саха ССР К.К.Корякин

Гл.специалист орготдела Президиума
Верховного Совета РСФСР А.А.Смирнов

ЯКУТСКИЙ
ГОРИСПОЛКОМ
УПРАВЛЕНИЕ
капитального
строительства
21.01.91 № 17-4-148

Постоянная комиссия
Верховного Совета Я-С ССР

И Н Ф О Р М А Ц И Я

о строительстве 2 жилых домов в квартале 2, г.Якутск

Сметная стоимость
27 кв.ж/дома №I - I669,8/I5I4,9
36 кв.ж/д №2 - 3206,8/290I,2
Выполнено на I.0I.9Iг.
27 кв.ж/д №I - I55,9/I05,3 т.р.
36 кв.ж/д №2 - I73,4/I37,6 т.р.
Ввод обьектов планируется:
27 кв.ж/д №I - X - I99Iг.
36 кв.ж/д №2 - I полугодие I992г.- июнь

Генподрядной организацией выступает трест "Якутсельстрой" ТСО "Якутстрой". Строительство обьектов на I99Iг. обеспечены материальными ресурсами и финансированием.

Начальник УКСа В.А.Куприянов

Председателю Совета Министров
Якутской-Саха ССР
тов. Иванову К.Е.

82
157

П Р Е Д Л О Ж Е Н И Я

о выделении жилой площади т. Ултургашеву А.П.
и другим деятелям культуры и искусства

Комиссия Верховного Совета РСФСР в составе народных депутатов РСФСР т.т. Корниловой З.А., Иванова П.С., Бородина П.П., главного специалиста организационного отдела Верховного Совета РСФСР т. Смирнова А.А. считает возможным, с учетом ~~жилищных~~ просек условий, выделить необходимую жилую площадь заслуженному артисту РСФСР, заслуженному артисту ЯАССР т. Ултургашеву А.П. в счет средств "долевого участия" Министерства культуры Якутской-Саха ССР и Совета Министров Якутской-Саха ССР. Полагали бы возможным создание при правительстве целевого фонда на жилищное строительство для творческих работников (писателей, артистов, художников, композиторов...).

Народный депутат РСФСР Иванов П.С.

Народный депутат, член Верховного Совета РСФСР Корнилова З.А.

Народный депутат РСФСР Бородин П.П.

Главный специалист организационного отдела Верховного Совета РСФСР Смирнов А.А.

Д 152

С П Р А В К А

по жилым домам ГПЖРЭТ- Орджоникидзе, I9
Белинского, 23/2

	Год постройки	Технич.характеристика	Требуемый ремонт	Срок выполнения
Орджоникидзе I9	I94I	2-х этаж.,дерев.,3I кварт. общий коридор, общая кухня. Центр.отопление, х/вода на кухне.	Ремонт общих коридоров. пола, сух.штукатурка, побелка, покраска. Ремонт вход.дверей, остекление	В плане Ш кв. I99Iг. в службе общестроит. работ.
Белинского 23/2 кв.I Ченских Д.М.	н/изв.	Дом списанный, затопляемый талыми водами, дождевыми ежегодно. Деревянный, 2-х квартирн., ц/отопление, х/вода	Был ремонтт в I988г. поднятие полов, засыпка под полами, отделочные работы	-

Начальник ПТО:- В.П. Губанова.

Исп. Попова Е.Р.
5-07-7I

2-46-08

Latvijas PSR. Bauska.
Bauskas pils drupas. XV gs.

АРХИТЕКТУРНЫЕ ПАМЯТНИКИ СОЮЗНЫХ РЕСПУБЛИК

Латвийская ССР. Бауска.
Развалины Бауского замка. XV в.

Пишите индекс предприятия связи места назначения

Куда

Ельцину Борису

Кому Николаевичу.

Индекс предприятия связи	и адрес отправителя
677020	г. Якутск

ул. Орджоникидзе
дом 19 - 9
Горбунову Михаил;
Агафоновичу.

Президенту РСФСР
Ельцину Борису Николаевичу от актеров и музыкантов г. Якутска проживающих по ул. Орджоникидзе дом 19.

Уважаемый Борис Николаевич!
Обращаемся к Вам с последней надеждой, — Помогите!!
Чтобы нам дали нормальное жилье для актеров и музыкантов, которые живут в невыносимых условиях г. Якутска. Подробности изложены в прилагаемых бумагах.
Нас горисполком и Лит. культуры ЯАССР кормят обещаниями каждый год на протяжении 17 лет.
Верим в Вас и надеемся, что Вы нам поможете.

29.12.90 г.
жильцы дома 19 ул. Орджоникидзе. г. Якутск

155

Уважаемый Борис Николаевич,

Не для сиюминутного ответа а для 155
решения вопроса, передаю Вам просьбу
моих избирателей, артистов Якутских
театров.

С Новым годом Вас и пожеланиями
успехов

Народный депутат Якутского
горсовета
Гуторина Евгений
Петрович

677 000 Якутск
ул. Курашова 19 кв 52

156

ЧЛЕНУ ПРЕЗИДИУМА СОВЕТСКОГО
ФОНДА КУЛЬТУРЫ
тов.ГОРБАЧЁВОЙ РАИСЕ
МАКСИМОВНЕ

Уважаемая Раиса Максимова!

К Вам обращаются актёры Государственного ордена "Знак Почёта" Русского драматического театра г.Якутска.Наша просьба заключается в следующем: Мы живём в двухэтажном деревянном бараке,который снят с баланса горисполкома по причине ветхости и аварийности.В этом здании ранее располагались прокуратура,музыкальная школа.После 2-х пожаров был произведён косметический ремонт и классы-клетушки по 6 - 8 кв.м стали нашими "квартирами". В доме прогнившие и промерзающие стены и потолки,он поражён древесным грибком,все сточные воды стоят под полом даже зимой.Периодически они поднимаются и заливают первый этаж,поэтому войти в дом можно только по узким,обледенелым настилам.В 60 градусный мороз наши женщины и дети вынуждены идти в холодный уличный туалет,следствием чего являются частые гинекологические и простудные заболевания. В доме живут дети и взрослые,состоящие на учёте в туберкулёзном диспансере.

В таких ужасающих "жилищных" условиях мы "живём" более 15-ти лет Санитарные нормы,установленные по ЯАССР (6,6 кв.м на I человека) не выдерживаются.В наших 27 семьях живут 25 детей,из них I9 дошкольного возраста.Дети спят на палатях,свободное время проводят в коридорах, полы которых провалены,стены обваливающиеся и чёрные от копоти потолки.Наши неоднократные обращения в Обкомгорком,в Министерство культуры в СТД /тов.Ульянову М.А./,в редакцию газеты "Советская культура" по поводу нашего жилищного вопроса не принесли результата.А Министр культуры ЯАССР тов.Николаева С.Е. ответила конкретно,чтобы мы не расчитывали на квартиры и в 2000 году.

Мы теряем веру в справедливость,в возможность какого-либо изменения.А между тем выходя ежедневно на сцену мы обязаны быть граждански активными,нести людям радость общения с искусством.Каких душевных сил стоит каждому актёру собраться и выйти на сцену,забыв о тех условиях,в которых он существует.

В Центральной прессе дважды были опубликованы материалы о нарушении в распределении жилья Якутским горисполкомом.Работники аппарата меняют благоустроенные квартиры на квартиры улучшенной планировки В настоящее время по ул.Ярославского,квартал "Б" выстроена 70-квартирная жилая вставка горисполкома.Строительство приостановлено... Слова архитектора "Якутгражданпроекта",что этот дом заморожен в связи с отсутствием средств является отговоркой.Веры в это нет.Мы счи-

157 88

таем,что горисполком законсервировал строительство в личных интересах. В связи с тем,что нам выделяются средства СТД СССР /председатель тов.Ульянов М.А./ для улучшения жилищных условий актёров,мы обращались в горисполком с предложением войти в долю и закончить строительство дома при условии выделения нам части квартир,в чём нам было отказано.

Поэтому мы убедительно просим Вас помочь разобраться в сложившейся ситуации.

По поручению жильцов дома № I9 по ул.Орджоникидзе
Секретарь партийной организации театра г.Якутска

Саргин В.Д.

158

Якутский городской Совет народных депутатов

ИСПОЛНИТЕЛЬНЫЙ КОМИТЕТ

Р Е Ш Е Н И Е

от 12 сентября 1990г. № 17/36 -/

г.Якутск

О расселении жильцов жилого
дома № 19 по ул.Орджоникидзе

В связи с постоянным затоплением жилого дома № 19 по ул.Орджоникидзе и с ветхим состоянием

исполком РЕШИЛ:

1. Расселить жильцов дома № 19 по ул.Орджоникидзе поэтапно:

первый этаж (двенадцать семей) с вводом 27-ми квартирного жилого дома в квартале 2, второй этаж (транадцать семей) с вводом 38-ми квартирного жилого дома в квартале 2.

2. Контроль за исполнением данного решения возложить на отдел по учету и распределению жилой площади (т.Кистенева В.Н.).

Председатель исполкома: П.П.Бородин

Управляющий делами: М.И.Иванова

Вносит: жилотдел

159 отписка

САХА АССР
МИНИСТРДЭРИН СОВЕТА

СОВЕТ МИНИСТРОВ
ЯКУТСКОЙ АССР

677022 г. Якутск, ул. Кирова, 11
тел. 2-53-37

31.03.89 № II-593

На № _____

Председателю Якутского горисполкома
т.Бородину П.П.

Копия: г.Якутск,
ул.Орджоникидзе, д.19
т.Саргину В.Д.

Совет Министров Якутской АССР направляет коллективное письмо жильцов дома 19 по ул.Орджоникидзе, поступившее через ЦК КПСС и взятое на контроль ЦК.

Ранее отправлено письмо т.Ульянова М.А. - председателя Союза театральных деятелей РСФСР по данному вопросу. Однако Совмин ЯАССР считает, что при рассмотрении этого письма Вы допустили поверхностный подход и просто отписались.

На основании пункта 4 постановления секретариата Якутского ОК КПСС от 23 августа 1988 г. № 33/7 прошу рассмотреть и решить вопрос расселения дома в течение 1989-1990 гг.

О принятых Вами мерах информируйте Совет Министров ЯАССР.

Срок до 15 апреля 1989 г.

Первый зам.Председателя Ю.Д.Трофимов

Исп: Данилова
Тел: 2 55 36

ЯРТ. Зак. 3211—10000

оттиска

160

САХА АССР
МИНИСТРДЭРИН СОВЕТА

СОВЕТ МИНИСТРОВ
ЯКУТСКОЙ АССР

677022 г. Якутск, ул. Кирова, 11
тел. 2-53-37

12.05.89 № II-

На №

г.Москва,
Старая площадь,д.4
Общий отдел ЦК КПСС

Копия: г.Якутск
ул.Ордлоникидзе, 19
Саргину В.Д.

На Ваш № 061584 от 22 марта с.г. отвечаем, что Якутский горисполком специально рассмотрел заявление жильцов. Решением № 8/56 от 26.04 "О расселении жильцов дома № 19 по ул.Орджоникидзе дано задание начать строительство двух 16-ти квартирных жилых дома силами ПО "Якутгражданстрой". Планируется ввод одного из них в IУ квартале и расселить жильцов первого этажа, а второго в первом полугодии 1990 года.

Заместитель Председателя В.И.Федоров

ЯРТ. Зак. 376—5600

161
К № 383

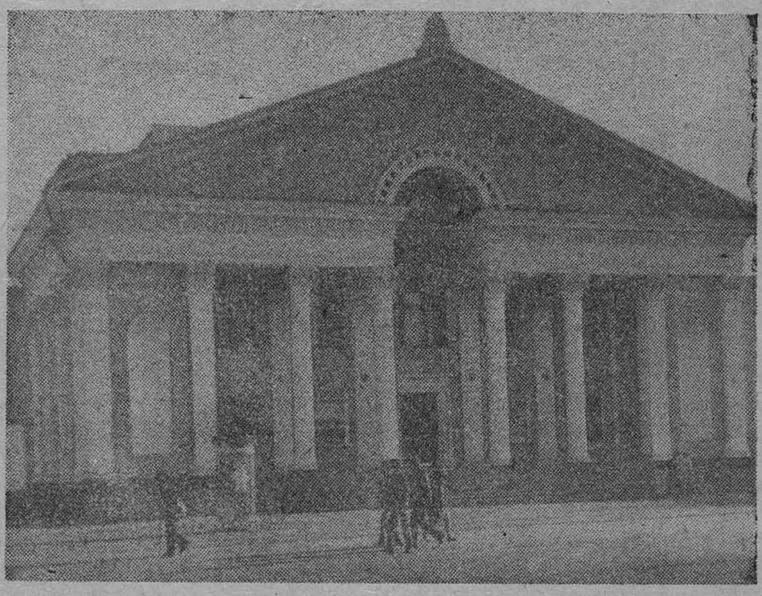

ЗАБАСТОВКА В ХРАМЕ?

ГРУППА актеров Русского драматического предупредила администрацию театра о возможной забастовке, поскольку обивание порогов директора РГДТ И. И. Подойницына председателя горисполкома П. П. Бородина и его заместителей — принесло просителям только неясные обещания как-то что-то изменить в обозримом будущем. А терпеть невыносимые условия существования в доме 19 по ул. Орджоникидзе жильцам его нет больше сил. Девять квадратных метров, где и кухня и спальня, где душно и сыро — все одновременно. И так — по семь-десять лет.

Храм искусств, аплодисменты, цветы — роскошный фасад, который мы видим, любим. А думаем, вероятно, так, как поется в песне: «Какое, право, дело нам до тех,
Над кем пришли повеселиться мы»...

Текст и фото
Сергея САРКИСОВА.

Советский государственный и партийный деятель
В. Г. КНОРИН • 1890—1938

Пишите индекс предприятия связи места назначения

93 162

5к 1988
ПОЧТА СССР

Куда г. Якутск

Кому Ельцину Борису Николаевичу

Индекс предприятия связи	и адрес отправителя
677020	г. Якутск Русский драматический театр Горбунову Анатолию Афанасьевичу.

163

Президенту РСФСР
тов. Ельцину Борису Николаевичу от актеров русского драматического театра г. Якутска проживающих по ул. Орджоникидзе дом 19

Уважаемый Борис Николаевич!

Обращаемся к Вам с последней надеждой - Помогите!!!
Чтобы нас обеспечили нормальным человеческим жильем т.к. мы проживаем в трущебах. Наш дом иначе назвать нельзя. Подробности и отписки на наши просьбы, мы передаем почти.
Городской исполн. комитет и Министерство культуры нас кормят обещаниями каждый год, на протяжении десяти лет.
Верим в Вас и надеемся, что Вы нам поможете!!

жильцы дома г 19 ул. Орджоникидзе. г. Якутск.

29.12.90 г.

164

САХА АССР
МИНИСТРДЭРИН СОВЕТА

СОВЕТ МИНИСТРОВ
ЯКУТСКОЙ АССР

677022 г. Якутск, ул. Кирова, 11
тел. 2-53-37

12.05.89 № II-

На №

г.Москва,
Старая площадь,д.4
Общий отдел ЦК КПСС

Копия: г.Якутск
ул.Орджоникидзе, 19
Саргину В.Д.

На Ваш № 061584 от 22 марта с.г. отвечаем, что Якутский горисполком специально рассмотрел заявление жильцов. Решением № 8/56 от 26.04 "О расселении жильцов дома № 19 по ул.Орджоникидзе дано задание начать строительство двух 16-ти квартирных жилых дома силами ПО "Якутгражданстрой". Планируется ввод одного из них в IУ квартале и расселить жильцов первого этажа, а второго в первом полугодии 1990 года.

Заместитель Председателя В.И.Федоров

ЯРТ. Зак. 376—5000

САХА АССР
МИНИСТРДЭРИН СОВЕТА

СОВЕТ МИНИСТРОВ
ЯКУТСКОЙ АССР

677022 г. Якутск, ул. Кирова, 11
тел. 2-53-37

31.03.89 № II-593

На № _____

Председателю Якутского горисполкома
т.Бородину П.П.

Копия: г.Якутск,
ул.Орджоникидзе, д.19
т.Саргину В.Д.

Совет Министров Якутской АССР направляет коллективное письмо жильцов дома 19 по ул.Орджоникидзе, поступившее через ЦК КПСС и взятое на контроль ЦК.

Ранее отправлено письмо т.Ульянова М.А. - председателя Союза театральных деятелей РСФСР по данному вопросу. Однако Совмин ЯАССР считает, что при рассмотрении этого письма Вы допустили поверхностный подход и просто отписались.

На основании пункта 4 постановления секретариата Якутского ОК КПСС от 23 августа 1988 г. № 33/7 прошу рассмотреть и решить вопрос расселения дома в течение 1989-1990 гг.

О принятых Вами мерах информируйте Совет Министров ЯАССР.

Срок до 15 апреля 1989 г.

Первый зам.Председателя Ю.Д.Трофимов

Исп: Данилова
Тел: 2 55 36

ЯРП. Зак. 8211-10000

166

ЧЛЕНУ ПРЕЗИДИУМА СОВЕТСКОГО
ФОНДА КУЛЬТУРЫ
тов.ГОРБАЧЁВОЙ РАИСЕ
МАКСИМОВНЕ

Уважаемая Раиса Максимова!

К Вам обращаются актёры Государственного ордена "Знак Почёта" Русского драматического театра г.Якутска.Наша просьба заключается в следующем: Мы живём в двухэтажном деревянном бараке,который снят с баланса горисполкома по причине ветхости и аварийности.В этом здании ранее располагались прокуратура,музыкальная школа.После 2-х пожаров был произведён косметический ремонт и классы-клетушки по 6 - 8 кв.м стали нашими "квартирами". В доме прогнившие и промерзающие стены и потолки,он поражён древесным грибком,все сточные воды стоят под полом даже зимой.Периодически они поднимаются и заливают первый этаж,поэтому войти в дом можно только по узким,обледенелым настилам.В 60 градусный мороз наши женщины и дети вынуждены идти в холодный уличный туалет,следствием чего являются частые гинекологические и простудные заболевания. В доме живут дети и взрослые,состоящие на учёте в туберкулёзном диспансере.

В таких ужасающих "жилищных" условиях мы "живём" более 5-ти лет Санитарные нормы,установленные по ЯАССР (6,6 кв.м на I человека) не выдерживаются.В наших 27 семьях живут 25 детей,из них I9 дошкольного возраста.Дети спят на палатях,свободное время проводят в коридорах, полы которых провалены,стены обваливающиеся и чёрные от копоти потолки.Наши неоднократные обращения в Обкомгорком,в Министерство культуры в СТД /тов.Ульянову М.А./,в редакцию газеты "Советская культура" по поводу нашего жилищного вопроса не принесли результата.А Министр культуры ЯАССР тов.Николаева С.Е. ответила конкретно,чтобы мы не расчитывали на квартиры и в 2000 году.

Мы теряем веру в справедливость,в возможность какого-либо изменения.А между тем выходя ежедневно на сцену мы обязаны быть граждански активными,нести людям радость общения с искусством.Каких душевных сил стоит каждому актёру собраться и выйти на сцену,забыв о тех условиях,в которых он существует.

В Центральной прессе дважды были опубликованы материалы о нарушении в распределении жилья Якутским горисполкомом.Работники аппарата меняют благоустроенные квартиры на квартиры улучшенной планировки В настоящее время по ул.Ярославского,квартал "Б" выстроена 70-квартирная жилая вставка горисполкома.Строительство приостановлено... Слова архитектора "Якутгражданпроекта",что этот дом заморожен в связи с отсутствием средств является отговоркой.Веры в это нет.Мы счи-

Ф8 167

таем,что горисполком законсервировал строительство в личных интересах. В связи с тем,что нам выделяются средства СТД СССР /председатель тов.Ульянов М.А./ для улучшения жилищных условий актёров,мы обращались в горисполком с предложением войти в долю и закончить строительство дома при условии выделения нам части квартир,в чём нам было отказано.

Поэтому мы убедительно просим Вас помочь разобраться в сложившейся ситуации.

По поручению жильцов дома № I9 по ул.Орджоникидзе
Секретарь партийной организации театра г.Якутска

Саргин В.Д. Вопросы

Ф-1 163 168

С п р а в к а

по письму тов.Иванова Иллариона Степановича

Депутатская комиссия Верховного Совета РСФСР, изучив письмо тов.Иванова Иллариона Степановича об улучшении жилизных условий, установила, что ему, как инвалиду войны, была предоставлена квартира в 1985г. двухкомнатная квартира. Со временем в его квартиру прописались сын с семьей (четыре) человека.

В декабре 1989г. Иванов И.С. обратился в горисполком, одновременно к Совету ветеранов войны, но в обоих случаях получив отказ, был на приеме у Председателя Верховного Совета Якутской-Саха ССР т.Николаева М.Е., который предложил встать в очередь.

При повторном рассмотрении заявления Иванова И.С. горисполком поставил его вторично на учет по льготному списку инвалидов войны с 3 августа 1990 года под № 154.

Депутатская комиссия будет контролировать ход продвижения очереди Иванова И.С., как инвалида войны.

Народный депутат РСФСР Д.БУБЯКИН

Народный депутат РСФСР Д.ИВАНОВ

Главный специалист организационного отдела Верховного Совета РСФСР А.СМИРНОВ

Председателю Верховного
Совета РСФСР
тов. Ельцину Борису
Николаевичу от инвалида
I группы войны Иванова
Илариона Степановича,
проживающего по улице
Петра-Алексеева 21/3 кв 2
г. Якутска,

Заявление.

Обращаюсь к Вам, Борис Николаевич, как народному депутату РСФСР и СССР, и как простому русскому человеку, понимающему чужое отношение, простого фронтовика, с просьбой оказать содействие в следующем:

Работал бухгалтером колхоза имени Гагаева Алтайского района. В 1943 г. 17-летним парнем ушёл на войну, где в составе 95 гвардейского полка 31-й Висленской орденов Ленина и Суворова Краснознаменной дивизии, будучи пулемётчиком принимал участие в освобождении Белоруссии и Литвы. В 1944 г. в неравном бою был тяжело ранен в голову, пролежал в военном госпитале 19 меся-

цев, выписался инвалидом II группы. На фронте награждён медалью „За отвагу", орденом Отечественной войны 1-й степени, др. медалями.

После войны учился в Кызыл-Ордынском сельхозтехникуме, после окончания чего работал аграномом в Омской области, на целине Казахстана. Затем по вызову Министерства сельского хозяйства вернулся ~~на~~ в родную Якутию, где работал главным аграномом района, по направлению Обкома КПСС в числе „30-тысячников" работал председателем колхоза имени Сталина Горного района. За годы работы в сельском хозяйстве неоднократно избирался депутатом райсовета, Верховного Совета ЯАССР. В последнее время, в связи с ухудшением общего состояния здоровья, работал на разных работах в совхозе „Победа".

В 1985 г. с дочерью получил 2х комнатную благоустроенную квартиру с жилплощадью 26 кв. м. Дочь вышла замуж, переехала по другому адресу. В настоящее время за мной ухаживает

семья родного сына, т.к. с ухудшением здоровья: с учащением приступов тяжелой постравматической эпилепсии и с тазовыми нарушениями я один самостоятельно жить не в силах.

К несчастью в 1985 г. невестка Иванова Матрена Николаевна будучи райпедиатром при исполнении служебных обязанностей перенесла тяжелую автотравму. В данное время в этой маленькой 2х комнатной квартире живём двое хронически больные, сын и два внука. Всего – 5 человек. Ужасы приступов эпилепсии происходят на глазах детишек, т.к. ютимся в одной только комнате – спальне.

С 1988 года неоднократно обращался в адрес жилотдела исполкома г. Якутска с просьбой поставить на очередь для улучшения жилищных условий. К сожалению, только в сентябре 1990 г. поставили на очередь, после неоднократных отказов на моё заявление. В результате чего ~~сост~~ состою в списке инвалидов войны 153-м человеком. Пока с 1988 г.

получал одни отказы потерял 2 года времени и оказался 153-м очередником. Уважаемый Борис Николаевич, прошу Вас поддержать меня - инвалида I группы войны - в продвижении моей очереди № 153 в списке инвалидов В.О.В. с учётом (того, что) тех упущенных 2 года.

В данное время нахожусь на стационарном лечении в нейрососудистом отделении респ. больницы с диагнозом: инсульт. ишемический.

С надеждой з/п Иван (Иванов И.С.)

29. XII. 90.

Имеются след-е документы:

1. Справка ВКК поликлиники № 1, где согласно с приказом № 330 Минздрава СССР рекомендуется первоочередное обеспечение соответствующей жилплощадью.
2. Справка ВТЭК о переводе на I гр. инвалидности В.О.В.
3. Справка ВКК о том, что как инвалид I группы нуждаюсь в постороннем уходе.
4. Удостоверение инвалида I группы ВОВ серии I-А № 195379.

173
104
173

Председателю горисполкома г. Якутска тов. Бородину Павлу Павловичу от Ивановой Матрены Николаевны, Иванова Ефима Илларионовича, проживающих по ул. Петра Алексеева 21/3, кв 27,

Заявление.

Просим поставить на очередь по получению квартиры в составе:

1 Иванов Ефим Илларионович — работающего грузчиком в мясомолбазе.
2 Иванова Матрена Николаевна — работающую врачом в республиканском физкультурном диспансере
3. сын — Иванов Илларион Ефимович 1983 г.р.
4. сын — Иванов Сергей Ефимович — 1986 г.р.

Просим учесть то, что мы, как родные дети, ухаживаем за инвалидом I (первой) группы отцом, дедушкой — за Ивановым Илларионом Степановичем, состоящего на очереди № 153 по льготному списку с сентября 1990 г. При получении квартиры по очереди Иванова Иллариона Степановича квартира по указанному выше адресу будет сдана в распоряжение горисполкома.

С заявлением Иван (Иванова М.Н.)

За Иванова Е.И — 1/н Ива
19. января 1991

177
105
174

С П Р А В К А

по письму Сахадулиной Н.А.

В Якутском горисполкоме провели беседу с Сахадулиной Н.А., 1929 г. рождения, матерью семерых детей. Семья из семи человек проживает в 3-х комнатной квартире с печным отоплением.

В 1988 году заявительница была поставлена на учет по месту работы в институте "Якутагропромпроект". Как утверждает Сахадулина Н.А. её семья в 1973 году была необоснованно исключена из очереди на получение жилья.

С учетом того, что она является вдовой участника Великой Отечественной войны и её семья остро нуждается в расселении со взрослыми детьми согласован вопрос с Якутским горисполкомом о восстановлении её в очереди с 1973 года.

Сахадулиной Н.А. об этом сообщено и она согласилась с таким решением по её письму.

Народный депутат РСФСР

П.С.Иванов

Народный депутат РСФСР

З.А.Корнилова

Народный депутат РСФСР

П.П.Бородин

175
175
175

Председателю Якутского
городского Совета народных
депутатов
тов. Бородину П.П.

Рассмотрев материалы по вопросу постановки на учет по улучшению жилищных условий семьи гр-ки Сахадулиной Н.А., комиссия депутатов Верховного Совета РСФСР установила, что Сахадулина Нарзира Абдулхакевна ,1929г. рождения, мать семерых детей,в 1973г. была необоснованно исключена из очереди граждан, нуждающихся в улучшении жилищных условий.

В настоящее время семья гр. Сахадулиной проживает в неблагоустроенной трехкомнатной квартире с печным отоплением. В 1988г. заявительница была поставлена на учет по месту работы в институте „Якутагропромпроект", однако в ближайшее время ее жилищный вопрос решен быть не может.

С учетом того, что Сахадулина Н.А. является многодетной матерью вдовой участника Великой Отечественной войны, остро нуждаетсяв предоставлении благоустроенного жилья ,комиссия депутатов Верховного Совета РСФСР рекомендует:исполкому городского Совета народных депутатов рассмотреть вопрос о восстановлении в очереди лиц, нуждающихся в улучшении жилищных условий с момента необоснованного исключения из очереди.

О принятом решении просим сообщить в Секретариат Председателя Верховного Совета РСФСР т.Б.Н.Ельцина.

Народный депутат, член Верховного
Совета РСФСР Корнилова Зоя Афанасьевна

Народный депутат РСФСР Иванов Прокопий Семенович

13.01.91г.

Главный специалист организационного
отдела Верховного Совета РСФСР
Смирнов А.А.

Зам. начальника отдела Прокуратуры
РСФСР
Тараненко В.В.

176

Председателю Якутского
городского Совета народных
депутатов
тов. Бородину П.П.

Рассмотрев материалы по вопросу постановки на учет по улучшению жилищных условий семьи гр-ки Сахадулиной Н.А., комиссия депутатов Верховного Совета РСФСР установила, что Сахадулина Нарзира Абдулхакевна ,1929г. рождения, мать семерых детей, в 1973г. была необоснованно исключена из очереди граждан, нуждающихся в улучшении жилищных условий.

В настоящее время семья гр. Сахадулиной проживает в неблагоустроенной трехкомнатной квартире с печным отоплением. В 1988г. заявительница была поставлена на учет по месту работы в институте "Якутагропромпроект", однако в ближайшее время ее жилищный вопрос решен быть не может.

С учетом того, что Сахадулина Н.А. является многодетной матерью вдовой участника Великой Отечественной войны, остро нуждается в предоставлении благоустроенного жилья ,комиссия депутатов Верховного Совета РСФСР рекомендует:исполкому городского Совета народных депутатов рассмотреть вопрос о восстановлении в очереди лиц, нуждающихся в улучшении жилищных условий с момента необоснованного исключения из очереди.

О принятом решении просим сообщить в Секретариат Председателя Верховного Совета РСФСР т.Б.Н.Ельцина.

Народный депутат, член Верховного
Совета РСФСР
Корнилова Зоя Афанасьевна

Народный депутат РСФСР
Иванов Прокопий Семенович

Главный специалист организационного
отдела Верховного Совета РСФСР
Смирнов А.А.

19.01.91г.

Зам. начальника отдела Прокуратуры
РСФСР
Тараненко В.В.

Председателю Совета министров
РСФСР
т. Борису Николаевичу
Ельцину

177

Заявление

Я, Сахадулина Нарзира Абдулхаковна 1924 года рождения, мать 7-х детей. Родилась и работаю в Якутии до сих пор. А живу в ужасных условиях. Куда только я не обращалась и куда только не писала. В 1955 г. когда муж заболел туберкулезом (он участник ВОВ), умер в 1977 г. меня поставили на очередь как остро нуждающуюся в получении квартиры, а в 1962 г. Якутский лесхоз где я из-за квартиры работала уборщицей нам дали 3-х комнатную квартиру с печным отоплением, но я постоянно в Горисполкоме проверялась и вдруг в 1973 г. нас в очереди не оказалось и стали мне все время говорить, что вы получили квартиру. И вот уже 29 лет будет как я живу в этой квартире, название что квартира. Сколько сил и здоровья и денег съела эта квартира. Потому что дом ходит ходуном и все уже прогнило. Сколько раз печь обваливалась. Стены прогнили до улицы. Ткни пальцем и он на улице. С 1971 г. по 1977 г. я работала в институте "Якутколхозпроект" и там стояла в очереди на благоустроенную квартиру и очередь была 27я, но когда я ушла на пенсию, то стала сразу же 46. Получается пока работаешь есть еще какой-то шанс продвигаться в очереди, но если ты ушел на пенсию, то все можно и турнуть подальше. А там может быть пенсионер и помрет и зачем вообще ему тогда квартира. И так сколько раз, когда я обращалась на счет квартиры, то как только не оскорбляли, что мол и нарожала то столько, чтобы получить квартиру или, а зачем столько рожала. А дети у меня все хорошие. Все работают. Все какие документы у меня остались я прилагаю к этому заявлению. Нас сейчас в этой трехкомнатной квартире живет 7 человек. 4 взрослы и трое детей.

Сахадулина

1788

САХА АССР
МИНИСТРДЭРИН СОВЕТА

СОВЕТ МИНИСТРОВ
ЯКУТСКОЙ АССР

677022 г. Якутск, ул. Кирова, 11
тел. 2-53-37

29.12.87 № II-232 1/2

На №

677002, г.Якутск,
ул.Крупской,3,кв.7
гр-ке Сахадулиной Н.А.

Об улучшении жилищных условий

Совет Министров Якутской АССР потребовал от института "Якутагропромпроект" восстановить Вас в списке нуждающихся в улучшении жилищных условий с учетом дававшихся ранее институтом обязательств.

Якутскому горисполкому дано указание при предоставлении жилой площади работникам института "Якутагропромпроект" обеспечить контроль за решением Вашего жилищного вопроса в первую очередь.

Заместитель Председателя С.М.Евдокимов

ЯРТ. Зак. 3211—10000

ВЫПИСКА № 486

179

из постановления врачебно-контрольной комиссии поликлинического отд. больницы

От «1» апреля 1987 г.

Фамилия Сахадуллина Имя Надежда Отчество Алексеевна

Возраст 63 Место работы Агентство Союзпечать Должность слоскер

Диагноз Хроническая пневмония с частыми обострениями. Пневмосклероз. ДСН I-II.

Заключение комиссии: Выписка дана по просьбе больной для обследования жилищных условий.

Председатель ЦВКК [подпись]

Терапевт

Хирург [подпись]

Члены комиссии: Невропатолог

Секретарь комиссии

ГОРОДСКОЙ ОТДЕЛ ЗДРАВООХРАНЕНИЯ ПОЛИКЛИНИКА № 1 Якутск

Якутское отделение ВГО «Союзучетиздат», а5 /96/-83 г. т. 150.000

180
180

СПРАВКА

Мы, члены депутатской комиссии Верховного Совета РСФСР, посетили I2-квартирный жилой дом в с.Майя Мегино-Кангаласского района Якутской-Саха ССР и ознакомились с жилищными условиями авторов жалобы на имя Председателя Верховного Совета РСФСР. В ходе посещения квартир инвалида I группы Обутова Д.Н. и вдовы участника Великой Отечественной войны Охлопковой В.И. установили, что дом, расположенный рядом с водопроводом и канализационой системой жилого квартала, не имеет горячей воды и канализации.

При этом достигнуто соглашение и принято соответствующее решение исполкома районного Совета народных депутатов о подключении в ближайшее время дома к действующей сети коммуникаций. Об этом составлено письмо на имя председателя Совета Министров Якутской-Саха ССР Иванова К.Е. с просьбой выделить средства и материальные ресурсы для производства строительно-монтажных работ.Исполком райсовета поручено в срочном порядке подготовить проектно-сметную документацию и заявку на материальные фонды.Заявителям о принятых мерах сообщено.

Народный депутат РСФСР: П.С.Иванов

Народный депутат РСФСР: Д.С.Бубякин

Народный депутат РСФСР: Н.А.Чаусский

Гл.специалист организационного отдела Верховного Совета РСФСР: А.А.Смирнов

I5.0I.9Iг.

Председателю Верховного
совета. и депутату. РФСР
тов Ельцину. Б. Ник.
от жителей Мешко-Ханчаласс-
-кого р-н с Майя.
по ул Самсонова 25/1

Заявление.

Мы жители 12-го дома по ул Самсонова 25/1 просим рассмотреть и помочь нашим требованием. Наш дом построили и заселили нас всех 1984г, дом не благоустроенный, такой же дом ПМК 875 сделали благоустроенным, тоже заселили 1984г. Мы не сколько обращались нашим местным властям, слушать даже не хотят, просто сначала обещали, мы уже ждем 5-год, сколько еще нам ждать. Сейчас в данное время такой же дом 12-ый построили дали ЦРБ. и этот будет благоустроенным, почему среди зимы им делают благоустренным. ЦРБ заселила своих работников, которые даже имеют свои частные дома.

Мы жители спрашиваем, почему им делают благоустроенным, а наш дом и мы старые люди должны страдать и ждать, Если местные власти нашли для того дома бюджет, почему нашему дому тоже не могут помочь, когда мы старые люди инв I группы и не зрячие, очень нуждаемся, чтоб нам помогли, если сделали бы наш дом благоустроенным с ванной и туалетом с горячей, холодной водой, мы бы не беспокоили бы вас.

Мы 1988г. обращались тов Власову, и какого результата. Мы хотим точного ответа, чтоб наш дом с этим дома наравне сделали так же

благоустроенным. Мы просим помочь нашему правительству, хотя бы денежными бюджетами, если наши власти не могут или не хотят. Мы требуем, чтоб нынче дали нам результат, чтоб надежды наши просто даром не пропали.
Мы свои требования так просто не оставим, все равно, пусть услышит весь мир. Мы надеемся что наши требования будут ~~исполнят~~ выполнены нынче 1991 г. Мы жители ждем результат, и просим помочь нашему горю.

Жители с Майя
по ул Самсонова 25/1.

Обутов Дмитрий Ник
Сергеева Варвара Петровна
Охлопкова Варвара В.
Захарова Раиса Ник.
Дмитриев Ник. Ник.
Башиева Клара Дан
Чупрова Людмила Павловна
Лукина Людмила Ник.
Яковлева Афанасий

04 ЯНВ 1991 000002
СЕКРЕТАРИАТ ВЕРХОВНОГО СОВЕТА РСФСР
ОБЩИЙ ОТДЕЛ

№ 7601/391.

182

С П Р А В К А

по письму Ченских М.М. и её дочери

С выходом на место установлено, что Ченских Мифадора Максимовна проживает по ул. Белинского дом 23/2, кв.I, в деревянном доме без удобств,дом ветхий и неоднократно ремонтировался. Жильцы дома провели необходимые ремонтные работы. Семья Ченских М.М. состоит на очереди в Якутском горисполкоме с II мая I984 года, очередь № 6II.

Ченских М.М. разъяснен порядок предоставления жилой площади из ветхих и аварийных домов, порядок назначения пенсий и их перерасчет на северные коэффициенты в соответствии с законодательством.

Жилищные условия семье Ченских М.М. могут быть улучшены только в порядке общей очереди Якутского горисполкома. Трудовые коллективы, где работают её дочь и зять возможностей для улучшения жилищных условий не имеют.

Ченских М.М. высказала удовлетворение данными ей разъяснениями законодательства и внимательным рассмотрением просьбы её знакомых семьи Мигалкиной Е.Н.

Народный депутат РСФСР П.С.Иванов

Народный депутат РСФСР Д.С.Бубякин

Гл.специалист орготдела Президиума Верховного Совета РСФСР А.А.Смирнов

185
183

С П Р А В К А

Комиссия народных депутатов РСФСР рассмотрев заявление Мигалкиной Е.М. по жилищному вопросу установила, что последняя являлась собственницей домовладения по адресу: г.Якутск, ул. Б.Чижика, где проживает с семьей из 7 человек.

В связи со сносом домовладения, Якутским горисполкомом семье Мигалкиных в 1989 году были предложены две квартиры, однако, Мигалкина Е.Н. настаивала на выделении 3-х квартир /отдельно себе и две квартиры детям/, что соответствует требованиям жилищного законодательства.

30 октября 1990 г_ Якутским городским Советом народных депутатов был рассмотрен и решен положительно данный вопрос. Мигалкиной Е.Н. и её детям предложено выделение жилой площади по установленным нормам в текущем году. С указанным решением в принципе Мигалкина согласна, однако, утверждает, что не была о нем своевременно информирована.

На заседании комиссии Мигалкиной Е.Н. была вручена копия городского решения Якутского Совета народных депутатов от 30.10.90г.

Главный специалист организационного отдела
Верховного Совета РСФСР

Смирнов А.А.

Зам. начальника отдела Прокуратуры РСФСР

Тараненко В.В.

Народный депутат РСФСР Иванов Прокопий Семенович

Народный депутат, член Верховного Совета РСФСР
Корнилова Зоя Афанасьевна

4184

Якутский городской Совет народных депутатов

Двадцать первый созыв

Третья сессия

Р Е Ш Е Н И Е

от 30 октября 1990г. г_Якутск

О депутатском запросе т.Алтуховой З.А. жилищном вопросе семьи Мигалкиных, проживающих по ул. Б.Чижика,34

Исполком городского Совета предлагал в 1989 году семье Мигалкиных две квартиры и 19 апреля выдал им смотровые ордера. Но мать Мигалкиных /как владелец дома/ вместо предоставленных двух квартир запросила третью квартиру на себя отдельно от детей /заявление т.Мигалкиной от 18.04.1989г_/ и заявила о том, что в противном случае отказывается освободить занимаемую площадь. Из-за отсутствия свободной третьей квартиры исполком отказал им.

На основании вышеизложенного Якутский городской Совет народных депутатов Р Е Ш И Л:

1. Принять к сведению информацию т. Кырбасова П.В., заместителя председателя горисполкома о том, что жилищный вопрос семьи Мигалкиных, проживающих по адресу Б.Чижика, 34 будет решен при окончании строительства 80 кв. дома в 103 квартале по ул. Маяковского во П кв. 1991 года и 95 кв. дома в кв. 72 по ул. Пояркова в 1991 году.

2. Контроль за выполнением данного решения возложить на депутатскую группу № 15 "Энергетическая" /рук. Алтухова З.А./.

Председатель сессии Н.И.Мирошниченко

Получено решение городского совета 19.01.91г. и с решением городского Совета согласен

Мигалкина Е.Н. - Мигалкина

Мигалкин П.Н. - Муж -

185

Уважаемый, Борис Николаевич !

Рады встрече с Вами на нашей суровой, якутской земле !!

Надежды на встречу с Вами непосредственно у меня нет, поэтому решила обратиться к Вам таким образом.

Я давно жду Вас, и не только я. Поверите, нет, все съезды, сессии РСФСР я не пропускаю по телевидению.

Когда в моей жизни очень плохо, я включаю телевизор и смотрю передачи транслирующие Ваши съезды и сессии, как будто я вдыхаю свежий глоток воздуха, обретаю уверенность в жизни. Не скрываю, что я была на грани отчаяния, когда решался вопрос о председателе Верховного Совета РСФСР Все надежды связываю только с Вами.

Сейчас я осмелилась обратиться к Вам очень переживая за судьбу двух престарелых женщин. За плечами которых очень долгая трудовая жизнь, они давно на пенсии, но продолжают трудиться, иначе себя и не мыслят. Не повезло им в том,что работали они не в том ведомстве, где можно заработать квартиру. Обе живут в ужасных условиях.

У Мигалкиной Елены Николаевны, 72-летней, два года назад сгорела засыпнуха, когда она находилась на работе, Она ветеран труда, и сейчас продолжает трудиться в нашем Аэрогеодезическом предприятии, где приоритет отдается молодым, приезжим специалистам. И депутат горсовета пока не в силах ей помочь.

Вторая Ченских Мифадора Максимовна, мед. работник в прошлом, тоже имеет медаль "Ветеран труда", живет в аварийном бараке, где летом заливает водой пол и приходиться жить пока не откачают, у медиков своего жилья нет, а очередь в горисполкоме льготная имеется да что толку, она и не уменьшается. И депутат тут не в силах помочь.

А я уверена, что помочь им можно,если к этому вопросу подойти по-человечески. У ведомств есть квартиры, надо нашим руководителям быть чуточку человечнее и все., а не говорить,что предприятие не "богодельня". Мы должны вернуть долг нашим старикам, иначе они не доживут до светлого будущего....

Желаем Вам крепкого здоровья, и долгих долгих лет жизни.

Будем молиться за Вас, за Ваше здоровье.

Якутск, ул. Б.Чижика 34 Мигалкина Елена Николаевна.

Якутск, ул. Белинского 23/2 кв1 Ченских Мифадора Максимовна
дом тел 2-46-08.

С уважением к Вам Ченских Светлана Николаевна, член ДПР.

На встречу в Совете Министров я все же партизанским способом прорвалась и сидела на балконе. Теперь задача передать это письмо

04 ЯНВ 1991 000002
СЕКРЕТАРИАТ ВЕРХОВНОГО СОВЕТА РСФСР
ОБЩИЙ ОТДЕЛ

7602/392

186

С П Р А В К А

Комиссия народных депутатов РСФСР рассмотрев заявление Мигалкиной Е.М. по жилищному вопросу установила, что последняя являлась собственницей домовладения по адресу: г.Якутск, ул. Б.Чижика, где проживает с семьей из 7 человек.

В связи со сносом домовладения, Якутским горисполкомом семье Мигалкиных в 1989 году были предложены две квартиры, однако, Мигалкина Е.Н. настаивала на выделении 3-х квартир /отдельно себе и две квартиры детям/, что соответствует требованиям жилищного законодательства.

30 октября 1990 г_ Якутским городским Советом народных депутатов был рассмотрен и решен положительно данный вопрос. Мигалкиной Е.Н. и её детям предложено выделение жилой площади по установленным нормам в текущем году. С указанным решением в принципе Мигалкина согласна, однако, утверждает, что не была о нем своевременно информирована.

На заседании комиссии Мигалкиной Е.Н. была вручена копия городского решения Якутского Совета народных депутатов от 30.10.90г.

Главный специалист организационного отдела
Верховного Совета РСФСР

Смирнов А.А.

Зам. начальника отдела Прокуратуры РСФСР

Тараненко В.В.

Народный депутат РСФСР Иванов Прокопий Семенович

Народный депутат, член Верховного Совета РСФСР
Корнилова Зоя Афанасьевна

187

С П Р А В К А

По поводу обращения к Председателю Верховного Совета РСФСР тов. Б.Н.Ельцину ветерана ВОВ, инвалида П группы тов. Журавлева Феогена Ивановича.

При личной беседе членов депутатской группы с т. Журавлевым Ф.И. установлено, что т.Журавлеву в 1983 году в связи со сносом дома, в котором он ранее проживал, для его семьи из 10 человек были выделены три благоустроенные квартиры с учетом разделения взрослых детей: двухкомнатная благоустроенная квартира в новом панельном доме для семьи дочери; трехкомнатная благоустроенная квартира в новом панельном доме для семьи старшего сына и двухкомнатная благоустроенная квартира в новом деревянном доме на состав 3 человека - Журавлеву Ф.И., жене и младшему сыну, с сохранением его очереди по списку № 4 среди участников ВОВ, где он и состоит по состоянию на 01 01 1991г. под номером 10.

В настоящее время Совет ветеранов войны и труда рассматривает варианты улучшения жилищных условий т.Журавлева Ф.И., о чем ему лично было сообщено при беседе. При беседе т. Журавлев Ф.И. вел себя несдержанно, допускал оскорбительные выражения в адрес руководителей городского Совета и народных депутатов РСФСР.

Народный депутат РСФСР И.С.Иванов

Народный депутат, член Верховного Совета РСФСР З.А.Корнилова

Главный специалист организационного отдела Верховного Совета РСФСР

А.А.Смирнов

Зам.начальника отдела Прокуратуры РСФСР

В.В.Тараненко

188

Председателю Верховного Совета Р.С.Ф.С.Р.
тов. Ельцину Б.Н.

Я, ветеран ВОВ и тед. труда, инвалид II группы Журавлёв Евген Иванович состою в Якутском Горисполкоме в очереди на получение благ. квартиры с марта 1980г. Скоро буду отмечать 11-ю годовщину обманутой квартиры. За это время я обращался к пред. Совмина Якср Маркину, пред. Горсовета Коркину, Бородину, зам. пред. Горисп. Черову, Мыльникову, Долгорукову, Карбасову и др. Все они обещали дать квартиру при подходе очереди, но очередь отодвигали назад. А мы 6 человек в 2х комнатной квартире холодной деревянного дома мучаемся. В ~~последний~~ первый раз ~~вторично~~ отодвинули очередь с 10 на 12, а потом с 12 на 20. Мне 78 лет, я простыл, болею. Почему я должен мёрзнуть да ещё в тесноте? Хотя о нас много говорят, передают и пишут, а на деле-обман. Я устал ходить по приёмным в очередях. В то время в обещанном доме распределяют квартиры по улице Курашова без меня. Прошу пресечь закоренелой хронической бюрократизм в Якгорисполкоме. Пусть меня пригласят по тел. 3-05-32 и дадут письменную гарантию в обещанном доме. А то я не верю обещаниям. Остойся объявлять голововку.

С уважением Журавлев

24 декабря 1990г.

P.S. А быть может Вы сами т. Никаев это сделаете без Ельцина.

„Заключения врачебно-трудовых экспертных комиссий об условиях и характере труда инвалидов являются обязательными для администрации предприятий, учреждений и организаций" (ст. 50 Основ законодательства Союза ССР и союзных республик о здравоохранении).

РСФСР
МИНИСТЕРСТВО
СОЦИАЛЬНОГО ОБЕСПЕЧЕНИЯ

Дзер
(АССР, край, обл.,

г. Иркутск
город, район)

ВРАЧЕБНО-ТРУДОВАЯ
экспертная комиссия
(ВТЭК)

Стац
(профиль)

26 апр 1985 г.

СПРАВКА

Сер. ВТЭ-232 № 018311

(выдается инвалиду)

Гр. Журавлев Феоген Иванович
(фамилия, имя, отчество)

Год рождения 1913 акт №

Освидетельствован 26 апреля 1985 г.
(число, месяц)

Признан инвалидом второй (прописью) группы
первично

Инвалидность установлена до 1 бессрочно 19 г.
(месяц)

Причина инвалидности общее заболевание
(указывается в соответствии с установленным перечнем)

Очередное переосвидетельствование бессрочно 19 г.
(число, месяц)

ЗАКЛЮЧЕНИЕ

об условиях и характере труда

Нетрудоспособен

Рекомендуемое переобучение и переквалификация:

М. П.

Председатель ВТЭК

При установлении инвалидности впервые справка незамедлительно должна быть предъявлена администрации предприятия, учреждения, организации по месту работы, а неработающими—в отдел социального обеспечения или в другой орган, назначающий пенсию.

ОТРЕЗА

190
124

ЯАССР

Исполнительный комитет Якутского городского Совета народных депутатов

10 дня августа месяца 1983 г.

ОРДЕР № 001843

Выдан гр. Куравлеву
(фамилия)
Евгению Феогеновичу
(имя, отчество)

с семьей, состоящей из трёх человек,

на право занятия двух комн. № _____

площадью 32,7 кв. м в квартире № 3

по адресу ул. Пионерская, 31/2

Ордер выдан на основании решения Якутского горисполкома.

От 30.06.83 г. № 15-38

Заведующий отделом по учету и распределению жилой площади горисполкома

Настоящий ордер является единственным документом, дающим право на занятие указанной жилой площади.

Передача ордера другому лицу запрещается.

Ордер действителен в течение пяти дней.

СОСТАВ СЕМЬИ

№№ п/п	ФАМИЛИЯ, И., О,	Родственное отношение
1.	Журавлёв Г. Ф.	гл. семьи
2	Журавлев Ф. И.	отец
3.	Римкевич Н. С.	мать

Инспектор отдела
по учету и распределению
жилой площади

10 августа 198 3 г.

Октябрьский райисполком
г.Якутска
отдел соцобеспечения
т.2-13-21

С П Р А В К А

Дана участнику войны Журавлеву
Георгию Ивановичу
(фамилия, имя отчество)

в том, что он является инвалидом от общего заболевания второй группы
бессрочно

Настоящая справка удостоверяет право на получение льгот по оплате жилой площади и коммунальных услуг, предусмотренных постановлением ЦК КПСС и Совета Министров СССР от 26 июля 1984 г. "О мерах по дальнейшему улучшению материально-бытовых условий участников Великой Отечественной войны и семей погибших военнослужащих".

М.П.

Заведующий Октябрьским районным отделом социального обеспечения г.Якутска

192
123

Министру внутренних дел РСФСР
генерал-лейтенанту вн. сл.
тов. Баранникову В.П.

Народные депутаты РСФСР, выполняя поручения Председателя Верховного Совета РСФСР тов. Ельцина Б.Н., ознакомились с положением дел в вопросах борьбы с преступностью в г.Якутске и проверили ряд писем, адресованных тов. Ельцину Б.Н.

Как установлено Верховным Советом Якутской-Саха ССР, Советом Министров республики, Якутским городским Советом принимаются практические меры, направленные на оздоровление оперативной обстановки в республиканском центре. За счет средств хозорганов в штаты городского отдела дополнительно введено 49 единиц, выделено 6 единиц автомототранспорта, выделено 470 тыс, рублей для приобретения техники.

Принимаются и иные меры.

Вместе с тем сложившаяся структура управления сосредоточен/ ными в городе силами внутренних дел не отвечает предъявляемым требованиям и имеющимся возможностям.

Вызвано это прежде всего тем, что в результате принятого решения в 1988 году о ликвидации районного деления города, два отдела внутренних дел были реорганизованы в один с 7 городскими отделениями милиции. Понижение статуса районных отделов в городские отделения проходило на фоне роста преступности. Если в 1989 году в городе Якутске было совершено 5028 преступлений регистрируемых по линии уголовного розыска, то в 1990 году - 5831.

В настоящее время в городе Якутске совершается 48% из числа всех преступлений, совершаемых в республике.

Обеспокоенный таким положением городской Совет принял решение об изменении статуса городского отдела в управление, данное решение поддержано Советом Министров республики и МВД Якутской-Саха ССР.

Формальным препятствием для положительного решения данного вопроса является требование приказа МВД РСФСР № 144 от 29 декабря 1990 года в части обязательного наличия районирования в городах при создании УВД.

Фактически находясь в столице суверенной Якутской-Саха ССР и имея в подчинении более десяти служб, шесть самостоятельных

193
124

подразделений, два отдела, семь городских и поселковых отделений милиции и крупные строевые подразделения милиции: роту ППС, роту ИДПС ГАИ, роту охраны, конвойные подразделения, а также вновь созданный специализированный батальон милиции отдел внутренних дел исполкома является управлением внутренних дел.

Исходя из изложенного, обращаемся как народные депутаты РСФСР, в МВД РСФСР поддержать решение городского Совета и дать разрешение МВД Якутской - Саха ССР на введение в столице Якутской-Саха ССР городского управления внутренних дел и на базе ныне существующих и городских отделений милиции двух городских отделов внутренних дел.

При решении указанного вопроса полагаем необходимым строго руководствоваться Декларацией о государственном суверенитете Якутской-Саха ССР.

Народный депутат РСФСР П.П.Бородин

Народный депутат РСФСР П.С.Иванов

Народный депутат, член Верховного Совета РСФСР Корнилова Зоя Афанасьевна

194

ВЕРХОВНЫЙ СОВЕТ РСФСР.

Якутский городской Совет
народных депутатов
Народнай депутаттар
Якутскай куораттаағы Советтара
677983 г. Якутск, пр. Ленина, 15
Тел. 2-51-67

19.01.91 г. № _____

На № _____

Об организации Управления внутренних дел.

Состояние правопорядка в столице Якутской-Саха ССР - городе Якутске находится под повседневным контролем Якутского городского Совета народных депутатов.

24 сентября 1989 года IX сессия городского Совета народных депутатов заслушала отчет исполкома городского Совета народных депутатов об усилении борьбы с преступностью в городе. По решению городского Совета за счет средств предприятий и организаций в 1990 году в городской отдел внутренних дел принято 79 единиц. В течении года в порядке материальной помощи выделено 1 млн. 200 тыс. рублей. Городской Совет народных депутатов выделил ТСО "Якутстрой" 4 млн. рублей за счет этих сумм разрешен вопрос о дислокации в городе батальона милиции внутренних войск МВД СССР по обеспечению общественного порядка. Создана за счет местного бюджета экологическая милиция. В порядке реализации решения сессии в 1990 году городскому отделу выделено 19 квартир, в том числе 10 участковым инспекторам милиции и это решение принято при наличии в городе 27 тысяч остро нуждающихся в получении жилья. За счет средств исполкома приступили к строительству 57 квартирного жилого дома для отдела внутренних дел.

Общественность города обеспокоена состоянием оперативной обстановки в городе. За 1990 год в городе совершено 6703 преступления, что составляет более 48 % всех совершенных в республике преступлений. Не раскрыто 79 % преступлений. Рост преступлений составил 17 % по отношению к 1989 году.

Принимая во внимание принятие государственного суверенитета нашей

ЯРТ. Зак. 3836—5000

республикой и учитывая многочисленные обращения трудящихся президиум городского Совета народных депутатов II августа и I6 октября I990 года дважды принимал решение об изменении статуса городского отдела внутренних дел и об образовании Управления внутренних дел исполкома Якутского городского Совета народных депутатов.

По решениям городского Совета народных депутатов мы не получили ответы Министерства внутренних дел РСФСР. На IУ сессии городского Совета, состоявшейся I7 января I99I года народные депутаты также потребовали узнать мнение МВД РСФСР.

Убедительно просим Вас оказать содействие в получении ответа от МВД РСФСР на решения Президиума Якутского городского Совета народных депутатов и сессии городского Совета.

С уважением

Председатель Совета,
Народный депутат РСФСР Ш.П.Бородин.

196
121

С В Е Д Е Н И Я

о результатах работы Якутского ГОВД за 1990 год

		1990г.	1989г.	+-в%
Зарегистрировано по линии УР	-	5831	5028	+ 16,0%
Совершено в условиях неочевидности	-	5521	4735	+ 16,6%
Приостановлено неочев.по линии УР	-	4302	3426	
Окончено неочев. полинии УР	-	1100	1026	
% нераскрытых по линии УР	-	79,6%	77,0%.	
Совершено на улицах	-	691	651	+ 6,1%
Удельный вес совершенных на улицах	-	11,9%	12,9%	
Совершено преступлений по УР в а/о		550	411	+ 33,8%
их удельный вес		40,6%	32,6%	
Совершено лицами,ранее совершавшими		451	447	+ 0,9%
их удельный вес		33,3%	35,4%	
Совершено неработающими		465	448	+ 3,8%
их удельный вес		34,3%	35,5%	
Совершено н/летними и при их соучаст.по УР		305	363	- 16,0%
их удельный вес		22,5%	28,8%	
Раскрыто с применением ОТС		74,9%	72,5%	
Зарегистрировано по видам: ст.102-103 /с покуш./		73	77	- 5,2%
ст. 108		166	173	- 4,0%
ст.117/с покуш/		21	33	- 36,4%
ст.146		59	69	- 14,5%
ст.144		2900	2567	+ 13,0%
ст. 89		758	519	+ 46,1%
ст.90		16	8	+ в 2 раза
ст.145		605	530	+ 14,2%
ст.211 ч.2		52	37	+ 40,5%
ст.147		92	32	+ в 3 р.
ст.206		268	230	+ 16,5%
ст.224		50	80	- 37,5%
ст.210		25	22	- 13,6%
ст.148		18	15	+ 20,0%
выявлено по линии БХСС		288	273	+ 5,5%
по ним возбуждено у угол. дел		88	59	
доведено дел до суда		37	22	
выявлено по о/данным		73	49	
выявлено по	ст. 92-93 I	81	81	
	ст. 89	11	6	
	ст.173-174	1	0	
	ст. 156	21	20	
	ст.154	104	96	
из них вино-водоч.		32	48	

	1989	1990	
I там	1003	1074	+7,1
II там	1193	1454	+22,3
III там	1297	1499	+15,6
IV там	997	1221	+22,5
янв.	239	222	-7,1
март.	256	315	+23,0
ноябрь	93	91	-4,7

197
~~198~~

Результаты работыпо расследованию дел следователями

Остаток дел нан начало года - 913
Возбуждено дел за год следователями - 5034
получено дел для расследования - 384
Всего находилось в производстве - 6331
Окончено уголовных дел следователями 1186 /89г. 1075/.
в т.ч. в отношении н/летних 275 /89г.-313/.
окончено дел в суд - 1076 /89г.- 963/.

Результаты работы дознания

Остаток дел на начало года - 39 /89г. 38/
Возбуждено уг.дел за год 263
поступило для производства дознания - 31
Всего находилось в производстве дел 333
Окончено уг. дел 56/89г. 60/.
из них направлено всуд 44 /89г. - 42/.

НАРОДНЫЙ ДЕПУТАТ РСФСР

1990—1995

198

Первому заместителю Председателя
Совета Министров РСФСР

тов.СКОКОВУ Ю.В.

Уважаемый Юрий Владимирович!

Во время работы группы народных депутатов РСФСР по поручению Председателя Верховного Совета РСФСР тов.Ельцина Б.Н. по разбирательству писем и обращений граждан из Якутской-Саха ССР к нам еще раз обратились жители и избиратели Мегино-Кангаласского района по двум важным проблемам.

Первое. По подлинному письму председателя исполкома Мегико-Кангаласского районного Совета народных депутатов тов.Лепчикова Н.В. в адрес тов.Ельцина Б.Н. (письмо прилагается).

Второе. В районе и в целом по всему региону заречных районов остро назревает топливно-энергетический, экологический кризис, связанный с полной вырубкой леса на топливо. Заречные районы в связи с подходом магистрального газопровода до г.Якутска уже ряд лет настоятельно поднимают вопрос о переброске газопровода через реку Лена и газификации

199

пяти заречных сельскохозяйственных районов. На наш взгляд проблема весьма актуальная и чрезвычайно важная, поэтому просим Совет Министров РСФСР внимательно отнестись к просьбе заречных районов Якутской-Саха ССР и принять специальное решение по этим двум вопросам.

Просим уведомить нас о Вашем решении.

Народный депутат РСФСР П.С.Иванов

Народный депутат РСФСР З.А.Корнилова

Народный депутат РСФСР П.П.Бородин

28 января 1991 г.

Мегино-Кангаласский районный
Совет народных депутатов
ИСПОЛНИТЕЛЬНЫЙ КОМИТЕТ

Народнай депутаттар
Мэнгэ-Хаҥалас оройуоннааҕы
Советтара
СИТЭРИИЛЭЭХ КОМИТЕТ

678070, с. Майя, ул. Советская, 27
тел. 21-8-87

От _____ № _____

На № 28.12.90г. 781

Председателю Верховного
Совета РСФСР
тов.Ельцину Б.Н.

УВАЖАЕМЫЙ БОРИС НИКОЛАЕВИЧ!

Население Мегино-Кангаласского района Якутской-Саха ССР с большим воодушевлением приветствуют Вас с прибытием на своей земле!

Вы,посещая наш аграрный район, воочию убедились в каком положении находятся сельскохозяйственное производство,объекты социально-бытового и культурного назначения,а также Вы узнали, что в селах нет ни единого квадратного метра жилья с полным благоустройством.

Борис Николаевич!Вы профессиональный строитель,поэтому нет необходимости доказывать ВАМ о том,что когда выделенные средства на капитальные вложения постоянно не подкрепляются материально-техническими ресурсами и возможностями подрядных организаций,то от этого ничего не получится. Вот и строительство ведем сами как можем.

В таких же условиях находятся и другие заречные районы: Амгинский,Таттинский,Усть-Алданский,Чурапчинский,которые находятся по соседству с нами и где,включая и наш Мегино-Кангаласский район проживает десятая часть всего населения республики

1489—1000

201
132

Сделанные нами расчеты необходимых объектов капитальных вложений на объекты соцкультбыта до 2000 года в одном нашем районе по нормативу потребуют 317,2 млн.рублей, а на строительство жилья - 234,7 млн.рублей.

Сегодня на территории вышеназванных пяти аграрных районов нет ни единого предприятия строительной индустрии, хотя имеются месторождения сырьевых запасов.

Уважаемый Борис Николаевич!

От имени трудящихся, всего населения Мегино-Кангаласского района, обращаемся к Вам с просьбой оказать нам безотлагательную помощь в создании базы стройиндустрии:

- Завод ЖБИ-мощностью 10-15 тыс.куб.м. Ориентировочная стоимость проектных работ - 0,6 млн.рублей, сметной стоимостью-12,0 млн.рублей. Строительство может осуществить ТСО "Якутстрой";
- Завод по производству керамзитового гравия-мощностью 20-50 тыс.куб.м. Ориентировочная стоимость проектных работ - 0,2 млн.рублей, сметная стомиость - 3,0 млн.рублей. Строительство может осуществить ГКО "Якутагропромстрой".

Голько созданием базы стройиндустрии можно возроцить наши села, до городского уровня.

Борис Николаевич, мы надеемся, что Вы не откажете в нашей просьбе.

Председатель
исполкома Мегино-Кангаласского
районного Совета народных депутатов: Н.Лепчиков

202

Председателю Верховного Совета РСФСР

тов.ЕЛЬЦИНУ Б.Н.

С П Р А В К А

Мы, члены депутатской комиссии Верховного Совета РСФСР, с выездом на местожительство провели беседу с автором письма инвалида II группы Великой Отечественной войны Михайловым Василием Васильевичем, который в своем обращении к Председателю Верховного Совета РСФСР Б.Н.Ельцину просит изменить существующую инструкцию о бесплатном выделении автомашины инвалидам II группы Великой Отечественной войны.

Инвалид II группы Великой Отечественной войны В.В.Михайлов является отцом восьмерых детей, до недавнего времени получал пенсию в сумме 140 рублей, а за последнее время в результате пересчета стал получать 305 рублей.

Тов.Михайлов В.В. не имеет сбережений, не в состоянии приобрести автомашину за полную стоимость. На этой основе он просит изменить инструкцию о выделении инвалидам ВОВ II группы автомашины наравне с инвалидами войны I группы.

Автору письма раз"яснено, что вопрос об этом будет поставлен перед Советом Министров Якутской-Саха ССР (о возможном предоставлении такого права и инвалидам II группы ВОВ). Он согласился с такой постановкой вопроса и выразил признательность за проявленную в отношении его заботу представителями Верховного Совета РСФСР.

Народный депутат РСФСР Д.С.Бубякин

Народный депутат РСФСР Н.А.Чаусский

Главный специалист организационного отдела секретариата Верховного Совета РСФСР А.А.Смирнов

18 января 1991г.
п.Нюрба

203

ПРЕДСЕДАТЕЛЮ ВЕРХОВНОГО СОВЕТА
РОССИЙСКОГО ГОСУДАРСТВА
тов. БОРИСУ НИКОЛАЕВИЧУ ЕЛЬЦИНУ
от проживающего в п. Нюрба Якутской Республики МИХАЙЛОВА
ВАСИЛИЯ ВАСИЛЬЕВИЧА.

П Р О С Ь Б А

Я очень хорошо знаю многие ваши работы. Восновном интересуюсь вашими работами о возрождении народов России. Я хочу написать Вам о моём положении, надеясь на Вашу помощь, прилагая к этому письму историю болезни и справку от I5 марта I944 года.

Я ветеран и инвалид П группы Великой Отечественной войны. Участвовал в боях за освобождение Москвы, Серпухова и др. Имею медаль за оборону Ленинграда.

Семья у меня большая, 8 детей и много внуков.

Я с просьбой обратился в Министерство социального обеспечения Якутской республики о выделении мне автомашины как инвалиду П группы. Но они мне отказали ссылаясь на инструкцию. В данное время у меня сильно болит коленной сустав, не позволяя мне долго ходить. Поэтому прошу главу Российского госу - дарства изменить инструкцию о выделении автомашин, введя в него пункт о выделении автомашин инвалидам войны П группы, но если это невозможно прошу Вас посодействовать мне в выделении автомашины.

Прошу Вас не отказать представителю малой народности Крайнего Севера, ветерану и инвалиду П группы Великой Отечественной войны.

Михайлов

I4.I2.I990 г.

Михайлов Василий Васильевич.
Я-С ССР, Ленинский район
п. Нюрба
ул. Варвары Потаповой № 4.
Михайлов В.В.

204

СВИДЕТЕЛЬСТВО О БОЛЕЗНИ № 504

I5 марта дня I944г. Комиссия Кумьинского эвагосп. № 5928 по распоряжению Нач. госпит. освидетельствовала

I. Фамилия, имя,отчество Михайлов Василий Васильевич
2. Звание Красноармеец Срочн.,сверхсрочн.
3. Войсковая часть и ее адрес П с/див. 40 с/п стрелок
4. Возраст I92Iг. с Какого года служит в РККА I943г.
5. Место постоянного жительства до службы Якутская АССР Нюрбинский район
6. Каким военкоматом принят в РККА Лызбенским РВК
7. Партийность б/п 5 кл. колхозник
8. Рост I62 Вес тела ___ Окружность груди 80
9. Жалобы На ограничение движений в левом коленном суставе.
I0. Краткий анамнез Ранен 5/IX-43г. осколком мины в левую голень Первую помощь оказал фельдшер, врачебную в МСБ.
II. Находился на излечении, исследовании (назв. лечебн. завед) ОГ I32 ЭГ I0I4. ЭГ 5428 с 7/Ш-43г.
I2. Применявшиеся лечебные мероприятия перепязка, лечебная гимнастика.
I3. Находился в отпуску по болезни с _____ по _____ I94г г.
I4. Объективные признаки болезни На передней поверхности верхней I/3 левой голени втянутый, аянный, с подлежащими тканями окрепший с дефектом мягких и частных тканей рубец размерами 8 х 6 см. Движения в коленном суставе: разгибание I00% сгибание 95 в голеностопном суставе и пальцах движения стопа Чувствительность конечности не нарушена. Ходит с костылями не наступая на ногу. Со стороны внутренних органов отклонений нет.
I5. Результаты специального исследования: к-графия мочи 9/X - Краевой двух. перелом большебедр. кости в области В перед. отделе сустава латеральнее средней металлическое инородное тело 0,8 х 0,5
I6. Название болезни (по русски) Контрактура левого коленного сустава.
I7. на основании ст 49 графы I расписания болезней приказа НКО СССР I9___г. № 336 признан: негодным с переосвидетельствованием через шесть месяцев.
20. Заболевание обусловлено причинами ранен в бою (связанными с прохождением военной службы (привести мотивировку) при защите СССР от нормы нет.

Комис.ВТЭК при эвагос.5928 признан инвалидом третьей группы на шесть месяцев. Вр. п/п

Председатель комиссии п/п Капитан Сергеев.
Секретарь п/п Заведующий Лечебным райо: Ф...

205

Форма № I6 УВВ

С П Р А В К А

Дана кр-цу II с/д
(в/зв) (наимен.войсковой части)

Тов. Михайлову Василию Васильевичу

в том, что означенный тов. Михайлов В.В,

находился на излечении в Эвагоспитале № 5928

с 7 марта I944г. по I7 марта I944 г.

по поводу (писать по-русски) слепого осколочного ранения левого коленного сустава и в/з левой голени с краевым повреждением б/бедра кости. Контрактура левого коленного сустава.

Ранение связано с пребыванием на фронте Ранен в бою.

Врачебной комиссией признан по ст. 49 гр. I расписания болезней приказа НКО СССР № 336 I942 г. Негоден с переосвидетельствованием шесть месяцев.

Начальник лечебного учреждения п/п

Копия верна.

Заведующий

Ленинским ратео: [signature]

206

Заказное

з/п 569

Нюрба

Куда Якутск
Верховной Совет
Якутской Саха ССР.
Зав. Отдел Верховного Сов.

Кому Петрова
Варвара Андреевна

Индекс предприятия связи	и адрес отправителя
678250	п. Нюрба

Ул. имени Пятакова
Варвара №4. От
Михайлова Василия
Васильевич

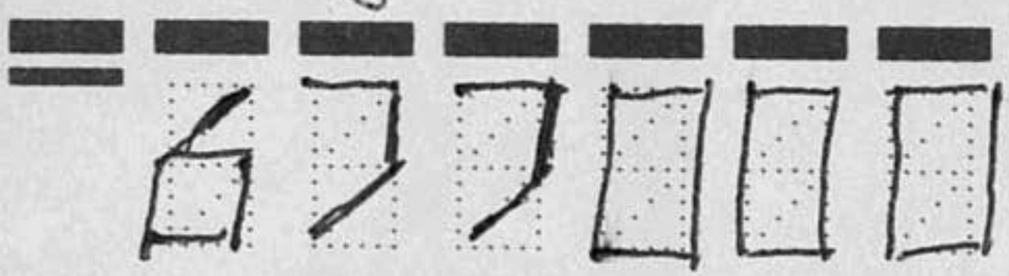

Пишите индекс предприятия связи места назначения

138 207

С П Р А В К А

Комиссией народных депутатов РСФСР рассмотрено заявление гр-на Федорова Н.Т. по вопросу о нарушениях трудового законодательства в Якутском управлении гражданской авиации, где заявитель работает с 1949 года.

Как видно из представленных материалов заявитель длительное время конфликтует с администрацией Якутского УГА, неоднократно увольнялся, а затем восстанавливался на работе.

В настоящее время, с учетом пенсионного возраста Федорова Н.Т. наличия заболеваний, препятствующих продолжению работы (в течение последнего года он практически не работал) администрацией поставлен перед профкомом УГА вопрос о даче согласия на увольнения заявителя по п.1 ст. 33 КЗОТ РСФСР.

Санкция не дана, так как Федоров Н.Т. от явки на заседание профкома уклонился.

Членами комиссии с администрацией объединенного Якутского авиаотряда (т. Облан Ю.А.) достигнута договоренность о заключении с заявителем срочного трудового договора сроком на 6 мес. (ст. 18[1] КЗОТ РСФСР). Федоров Н.Т. во время личной беседы 23.01.91 с указанным вариантом согласился.

Народный депутат РСФСР Д.С.Бубякин

Зам. начальника отдела
Прокуратуры РСФСР В.В.Тараненко

Представителю
~~Председателю~~ Комиссии по разбору
писем на имя Председателя Верхов-
ного Совета РСФСР Б. Н. Ельцина
тов. Смирнову Анатолию Андреевичу
от Федорова Николая Тим. Якутск-14 Можайского 15 кв 49

Как и Борис Николаевич Ельцин
я еще в 1982 г вступил в конфронта-
цию с очковтирателями, бандитами-
браконьерами, с расхитителями госу-
дарственных средств, спец одежды.
За что был их прекрывателями и их
самими трижды уволен с работы
Первый раз в 1983 г из 17-Утро ЯУГА
по этому увольнению дважды был
вынесен протест о незаконном уволь-
нении (Восточно-Сибирской транспор-
тной прокуратурой в 1988 году — Коломоец,
Фурцев и РСФСР 1989 г Федулов)
но результата и поныне нет
В Якутском УГА я работаю с 1949 г
В результате этого незаконного уволь-
нения у меня прервался стаж работы
т.к. я два года не мог устроиться и дворни-
ком. Прошу довести эти протесты к
законности.
Второй раз уволили незаконно в 1986 г,
восстановили за счет государства и никто
не извинился
третий раз уволили в 1987 г незаконно
не работал год и четыре месяца
Восстановили за счет государства и никто
не извинился, а продолжали убивать
давлением на психику. Трижды пы-
тались определить в психушку, а
в 1989 г подвергли тринадцати судей-
ным разбирательствам. Шесть раз
якобы за клевету за то, что бывший
командир Яоно Шамаев в гостинице
„Аэрофлот" Москва по показаниям
работников гостиницы „Аэрофлот"
бегал совершенно голый в пьяном
угаре на виду пассажиров.
Коллектив Яоно ему выразил недо-
верия и был сдвинут с кресла коман-
дира на кресло заведующего гости-
ницы „Аэрофлот" г. Якутск

и семь судебных разбирательств за возврат денег — разница в оплате присужденной народным судом г. Якутска и Верховным судом
В результате нервотрепок заболел в 1990 г. панкрионекрозом и после тяжелейшей операции на больничном находился 8 месяцев
В 1990 г. был коллективом службы безопасности представлен к знаку „Отличник Аэрофлота", а после и ходатайство командование ЯОНО будучи на летной работе возглавлял совет общественных инспекторов (10 лет) по безопасности полетов
Вы как и все пассажиры подвергаетесь смертельному исходу при аварийной ситуации в аэропорту Якутск о чем неоднократно подтверждается работниками службы и в газетах „Молодежь Якутия" за 1 ноября 90 г. в прилагаемом „Это недели" и „Социалистическая Якутия" дважды.
Да разве все опишешь. Более подробно я написал 26 декабря 1990 в письме Б.Н. Ельцину. В Якутии партократы (а не коммунисты) не уважают Б.Н. Ельцина поэтому все мои письма к крикомруки прочь от Ельцина, когда его выводили из ЦК КПСС. После — не делайте из Б.Н. Ельцина второго Бухарина, и после когда он не прошел в первом туре на Председателя В.С. РСФСР телеграмма на 9 руб с ответом то это все осело в Якутске, а сторонникам Ельцина до сих пор перекрывают кислород
Вот и завтра 16 января 1991 г. меня вызывают на профком для дачи согласия о моем увольнении хотя многие работники старше меня и здоровьем похуже. Один упал бессознания на работе „скорая" сделала укол и он потопал „делать" безопасность полетов
Вас окружили депутатами которые и родную мать продадут защищая партократов
Поговорите с председателем союза писателей Сафроном Даниловым 15 января 1991 г. Федоров

209

МИНИСТЕРСТВО ГРАЖДАНСКОЙ АВИАЦИИ СССР
ЯКУТСКОЕ УПРАВЛЕНИЕ ГРАЖДАНСКОЙ АВИАЦИИ
ЯКУТСКИЙ ОБЪЕДИНЕННЫЙ АВИАОТРЯД

П Р И К А З

командира объединенного авиаотряда

"2" марта 1990 г. № 234

г. Якутск

" О поощерении стрелка-пожарного отряда ВОХР Федорова Н.Т. в связи с шестидесятилетием.

Тов. Федоров Николай Тимофеевич начал свою трудовую деятельность в 1953 году в гражданской авиации ЯАССР.

В отряде ВОХР работает с 1988 года в должности стрелок-пожарный. За время работы показал себя как требовательный и дисциплинированный товарищ. Добросовестно, чётко и в сроки выполняет служебные обязанности. Неоднократно поощерялся за успехи в работе. Активно участвует в общественной жизни коллектива.

П р и к а з ы в а ю:

1. За успехи достигнутые в выполнении служебных обязанностей по режимно-охранному обеспечению полётов и объектов и в связи с шестидесятилетием наградить стрелка-пожарного отряда ВОХР Федорова Николая Тимофеевича Почетной грамотой и ценным подарком в размере 50 рублей.

2. Приказ объявить личному составу.

КОМАНДИР ЯКУТСКОГО ОАО: Ю.А.ОБЛАН.

Испол. Саранов Г.М.
Т-Н 9-56-62.

Тип. АТБС ЯУГА. 26.06.89 г. 430—15 000

ПРЕДСТАВЛЕНИЕ

к награждению нагрудным знаком «Отличник Аэрофлота»

ФЕДОРОВ НИКОЛАЙ ТИМОФЕЕВИЧ
фамилия, имя, отчество

стрелок-пожарный отряда ВОХР ЯОАО
должность, предприятие

Год рождения 1930 Национальность русский

Партийность член КПСС с 1968г.

С какого времени в этой должности 1985г.

С какого времени в гражданской авиации 01.1949г.

Образование Иркутская школа авиамехаников окончил в 1949г.

Класс Налет

Летает на самолетах нет пенсионер

Участие в общественно-политической работе Принимает участие в общественных мероприятиях

Представление рассмотрено и одобрено Советом Общим собранием отряда ВОХР управления гражданской авиации, протокол № от 24 ноября 19 89 г.

ТЕКСТ

(краткая характеристика с изложением конкретных заслуг, послуживших основанием для представления к награждению)

Свою производственную деятельность в гражданской авиации т.Федоров Н.Т. начал в 1949г. в должности авиамеханика ЛЭРП. В 1956г. он выдвинут на должность авиатехника авиационно-технической базы.За период работы зарекомендовал себя с положительной стороны,как добросовестный,грамотный,исполнительный работник, обладающий большими организаторскими способностями,высоким чувством ответственности в выполнении служебного долга.Как одного из лучших специалистов в 1959г. т.Федорова Н.Т. зачисляют на 3-х месячные сборы по подготовке бортмехаников, а затем назначают бортмехаником с-тов ИЛ-14,АН-24

За время работы в должности б/механика показал себя как высококвалифицированный специалист, хорошо знает материальную часть,в экстремальных ситуациях оказывал постоянную помощь экипажам,проявлял хладнокровие,железную выдержку, а грамотные действия способствовали сохранению жизни людей и материальной части. Как человек обладает глубокой коммунистической убежденностью, принципиальностью, не терпящий лжи,прямой,честный,скромен. За общественную и безупречную работу, награжден правительственными наградами, знаком за безаварийный налет,почетными грамотами,денежными премиями МГА, ЛУГА и ЯОАО. ВЫВОД: За многолетний и добросовестный труд в ГА, большую общественно-политическую работу достоин присвоение нагрудного знака " ОТЛИЧНИК АЭРОФЛОТА".

Руководитель предприятия, учреждения, организации — Ю.А.Облан

Секретарь парторганизации — А.Д.Нечаева

Председатель терком (профкома, месткома) — А.Е.Лукьянов

Зак. 380/0075

211

ССРС ПРОКУРАТУРАТА
ПРОКУРАТУРА СССР

ЯКУТСКАЙДААГЫ ТРАНСПОРТНАЙ
ПРОКУРАТУРАТА

ЯКУТСКАЯ ТРАНСПОРТНАЯ
ПРОКУРАТУРА

Исх. № 1р-11 от 22.01 19 91 г.

на № ——— от ——— 19 г.

677000 г. Якутск, ул. Орджоникидзе, 10
тел. 2-20-89

Старшему помошнику прокурора
Якутской-Саха ССР
т.Стручкову Г.М.

На Ваш запрос сообщаю, что командованием Якутского ОАО в настоящее время действительно решается вопрос об увольнении работника ВОХР Федорова И.Т. в соответствии со ст.181 КЗОТ РСФСР.

Данное обстоятельство вызвано реорганизацией службы и значительным (12) количеством пенсионеров.

Нарушений трудового законодательства в отношении Федорова И.Т. со стороны командования Якутского ОАО в процессе проверки не установлено.

Якутский транспортный прокурор
мл.советник юстиции С.А.Белых

Тип. АТБС ЯУГА. 22.03.89 г.107—5000

Еженедельная городская газета. Учредитель: Якутский городской Совет народных депутатов.

Эхо недели

8 декабря 1990 г. суббота № 49

Год издания первый

Цена 10 коп.

На прошлой неделе исполком Якутского горсовета зарегистрировал устав и утвердил постоянный состав инициативной хозрасчетной группы по охране общественного порядка «Щит». В принятом решении говорится, что группа создается в целях повышения эффективности работы нарядов милиции по охране общественного порядка на улицах и в общественных местах, охраны общественного порядка в местах отдыха, работы, проживания иностранных туристов и гостей города, охраны денежных, материальных средств государственных, общественных и частных предприятий, обеспечения порядка во время проведения культурно-массовых и зрелищных мероприятий, оказание услуг населению по личной охране и охране личной собственности».

Что кроется за этими формулировками?

Милиция XXI века?

На этот вопрос мы попросили ответить командира группы «Щит» А. С. ГРЕБЕНЩИКОВА (сержанта милиции, помощника командира взвода роты ППС) и члена инициативной группы О. А. ПУРЕЯ (лейтенанта милиции, командира взвода роты ППС).

— Волна преступности, захлестнувшая город, показывает, что сил милиции явно недостаточно для поддержания общественного порядка на наших улицах. Попросту не хватает людей — мы не в состоянии перекрыть весь Якутск патрулями. Вот вечером 3 декабря в городе стреляли, было совершено разбойное нападение. Естественно, все наши группы перебросили в тот район. И тут же у магазина «Буратино» нашему пешему наряду группой молодых людей было оказано сопротивление. Попытки стабилизировать обстановку в городе чем-то напоминают стришкин кафтан» — залатаешь в одном месте, глядь, а где-то уже новая прореха образовалась.

Прибавьте к этому невысокий профессиональный уровень. Ведь не секрет, что тщательного отбора практически не существует, берут всех подряд, подходил бы по здоровью и некоторым другим параметрам. Причин много, и одна из самых болезненных — отсутствие жилья. Приходит после армии хороший парень, понимаешь, что надо его брать на работу, но... Нет квартиры. А значит, нет и молодого, перспективного работника.

Да что там говорить о тех, кого мы не приняли по этой причине — вы посмотрите, в каких условиях проживают ныне работающие! Один из нас с двумя детьми и женой за два года шесть раз выселялся — «прелести» отсутствия постоянного жилья. А у одного сотрудника жена родила, так он из роддома привез их в горотдел. Больше некуда было.

Или возьмите техническую оснащенность. Когда В. С. Федоров, бывший начальник горотдела, рассказывал о том, что он увидел в Фэрбенксе, язык не поворачивался назвать нашего милиционера «оснащенным». Как работали 20 лет назад, так у патрульно-постовой службы ничего не изменилось. А ведь нужны наручники, бронежилеты, хорошая радиосвязь, машины. По технической вооруженности преступники нас перещеголяли! Да и в материальном плане наши солдаты правопорядка — далеко не самые обеспеченные.

Подытоживая вышесказанное невольно приходишь к мысли: с милицией надо что-то делать. И создание нашей хозрасчетной группы по охране общественного порядка в какой-то степени вынужденная и — временная мера.

Работать мы будем в тесной взаимосвязи с милицией, подчиняясь единой дислокации ППС. Кстати, рота патрульно-постовой службы будет и основным «поставщиком» нашей группы: сотрудники милиции, используя свои выходные или отпускные дни, вместе с представителями общественности, используя специальные средства, технику и вооружение МВД, за определенное материальное вознаграждение будут принимать участие в охране общественного порядка на улицах города. Это позволит увеличить плотность нарядов, следовательно, безопасность наших горожан будет гарантирована в большей степени.

Да, пока мы не встали на ноги и не заработали средства на то же техническое вооружение или строительство общежития для роты ППС (что поможет решить кадровую проблему), мы вынуждены будем заниматься и той деятельностью, о которой говорится в решении горисполкома. Но, повторяем, это вынужденная мера, если мы по-настоящему заинтересованы в создании прообраза будущей милиции. Когда наши идеи воплотятся в жизнь, мы вольемся в ту же патрульно-постовую службу и уже на более высоком качественном уровне будем охранять покой граждан.

Что мешает нам уже завтра выйти на патрулирование? Отсутствие средств. Пятого декабря в ЖСБ г. Якутска открыт наш счет № 000609721 в Агропромбанке г. Якутска. Надеемся на помощь государственных и общественных организаций, кооперативов и частных лиц. Думаем, покой и здоровье наших близких, детей, соседей этого заслуживают.

На рисунке Б. ВАСИЛЬЕВА: эмблема группы «Щит».

НеНАГЛЯДНАЯ агитация

Неразделенная любовь иссушает сердце и душу. И кажется — ничто и никто в этом мире не способен помочь... Впрочем, как утверждает народная мудрость, средство от любых напастей есть — время. Так ли это?

В июне прошлого года «Вестник» (прародитель газеты «Эхо недели») в фельетоне «От звона к делу» призывал всех, от кого это зависит, не спеша оглядеть многочисленные лозунги и плакаты нашего города и задуматься над простым вопросом: все ли они нам так необходимы?

Задавались мы этим вопросом и нынче, когда наша наглядная агитация не поспевала за очередным состоявшимся съездом КПСС. Произносим его и сегодня. Поскольку любовь редакции к точному и своевременному употреблению слова, похоже, остается все такой же неразделенной.

Фоторепортер Анатолий Сивцев долго разглядывал свое творение (см. фото, натура — в Якутском аэропорту), пытался переставить слова в этой фразе, а потом вдруг предложил поместить ее вместо рубрики к «Милицейской хронике». И большого абсурда в этом не было, поскольку как авторы многих плакатов не утруждали себя постижением глубинного смысла сказанного, так и подавно мы — потребители словесных заклинаний — давно уже равнодушно скользим взглядом по привычному интерьеру родного города. Висит себе и висит. Значит, кому-то это очень нужно. Или не очень. А может, и вовсе. Только остается ли время для подобных размышлений, когда со всех сторон проблемы подпирают?

Мы и не обвиняем тебя, горожанин, адресуя упрек тем, кто по роду своей деятельности прекрасно знает, что агитация есть «устная и печатная деятельность среди широких масс, имеющая целью распространение каких-либо идей для политического воспитания масс и привлечения их к активной общественно-политической жизни». Есть и другое, более лаконичное толкование: «Важное средство политической борьбы классов и партий».

Вот и хочется еще раз обратить взор к утверждению «Планы партии — планы народа!» и уточнить, о какой партии идет речь? Ведь на календаре декабрь 1990-го, и уже не хватает пальцев для подсчета создавшихся новых партий. Но это так, к слову.

А теперь придется приступить к практическим рекомендациям, поскольку фельетоны и прочие жанры уподобляются гласу вопиющего в пустыне.

Первое. Иностранцев не рекомендуем возить по ул. Лермонтова мимо жилого дома, соседствующего с магазином № 18. Точнее, не самого дома, а находящегося перед ним сооружения, призванного, по-видимому, укреплять международные связи. Во всяком случае, такая попытка была сделана. Довольно неуклюже. Болгарию, к примеру, обозвали БНР. В цивилизованном мире давно уже иначе называют Польшу, Чехословакию, Румынию, Германию. У нас же так, что лучше этого не видеть иностранцам.

Второе. Стенд по ул. Дзержинского около спортивной школы, если не обращать внимания на его облезлый вид, может служить тренировочной базой для любителей телевикторины «Поле чудес». В самом деле: «Вводом второй о ного по грузооб нет 7 м».

Здесь же под эмблемой столицы республики, приписка: «Цой, ты жив!».

Третье. .....Вместо многоточия можете поставить свои собственные примеры. Тем более, что они перед глазами.

Так нужна ли нам такая ненаглядная агитация?

О. ЕМЕЛЬЯНОВ.

Точка зрения

Аэрофлот-надежный флот?

или игра в перестройку

«Безопасность не гарантирую», — под таким заголовком 1 ноября была опубликована статья в газете «Молодежь Якутии», к сожалению, остались за ее пределами многие нарушения и недостатки в службе СБА (служба безопасности аэропорта), руководителем которой является Г. М. Саранов. Поэтому мы обращаемся к вам с этим письмом.

Приказом № 829 командира ЯОАО Ю. А. Облана от 30 июня 1990 года на базе отряда ВОХР создана служба безопасности аэропорта. Да, ломать — не строить! На многочисленных примерах мы видим сейчас, к каким тяжким последствиям приводит нарушение якобы устаревшего, когда новое еще не создано. Разработанное в тиши кабинета положение о СБА не предполагает альтернативных решений, а ведь здоровая конкуренция различных мнений — необходимое условие успеха в задуманном. Почему положение о СБА введено в приказном порядке, не пройдя широкого обсуждения в коллективе? Этот вопрос мы адресуем заместителю командира И. Я. Давыдову. На наш взгляд, главный его недостаток — отсутствие подлинной компетенции и документации по данной службе. Отсутствие альтернатив указывает, что мы вновь сталкиваемся с проявлением диктата со стороны командно - бюрократической системы. СБА не должна стать просто заменой названия службы ВОХР, но кардинально перестроить всю работу по обеспечению режимно-охранного и противопожарного обеспечения полетов и объектов.

А вот этого как раз и не хватает в предложенном положении СБА в ЯОАО, так как в структурном отношении СБА осталась в том же виде, за небольшим исключением — штаты увеличились. Мы думаем, что переименование службы ВОХР в службу безопасности преследует две цели: во-первых, это попытка руководства уйти от ответственности за развал в службе, переложить свою вину на плечи других. Данная служба — согласно статьям в газетах «Социалистическая Якутия» за 11 августа 1990 года и «Молодежь Якутии» за 1 ноября, работает плохо. Казалось бы, что нарушения явные, о них знают командир ЯОАО Ю. А. Облан, зам. начальника ЯУГА по режиму С. С. Корень, его заместитель В. Я. Малышев. О них шла тревожная информация в центральную прессу и лично М. С. Горбачеву, но ответ был однозначный — «факты тенденциозные, необоснованные».

Может быть «необоснованны» образовавшиеся два огромных озера из разлитого в январе 1990 года 500 тонн ТС-1 (авиационного) топлива на складе ГСМ? Экология в данном районе из-за ядовитых присадок ТС-1 нарушена на многие годы. А может быть «тенденциозно и необоснованно» расследование, которое проводили по данному факту ответственные лица?

Во-вторых, это напоминает игру в перестройку. Идеологический дурман не просто сладок — он функционален. Ведь только на фоне мнимой перестройки, согласно приказа № 829, В. Я. Малышев, С. С. Корень, И. Я. Давыдов и Г. М. Саранов могут казаться если не героями, безупречными в своей правоте, то хотя бы трагедийными фигурами в масштабе ЯУГА. Стоит убрать этот ореол — и на месте «величественных» перемен в ВОХР на деле обнаружим «пшик».

Личный состав ВОХР еще в августе 1989 года просил руководство ЯОАО и ЯУГА провести земляные работы в створе ВПП по засыпке канализационных труб. В результате игнорирования этого требования убытки МГА обошлись в несколько миллионов рублей. Первого июля 1990 года самолет ИЛ-62 в результате выкатывания с полосы получил серьезные повреждения именно на этих трубах.

Указания МГА от 16 февраля 1990 года «О введении новых условий оплаты труда» работников охраны с 1 января 1990 года» и приказ командира ЯОАО № 919 от 24 августа 1990 года администрацией ВОХР не выполнены. Чтобы завуалировать — следует новая структурная реорганизация. В ней очень трудно разобраться, но главный замысел ясен: а) создать иллюзию коренной структурной перестройки в службе ВОХР; б) оставить оклады работников СБА с введением приказа № 829 соответствующие постановлению Госкомтруда СССР и секретариата ВЦСПС от 08.01.90 года № 10/2-22 и без последующего перерасчета; в) расправиться с непокорными, неугодными работниками службы. Хотите верьте, хотите нет, но должностные оклады работникам СБА устанавливал сам Г. М. Саранов, тракторист по специальности.

Считаем, что руководство СБА требует срочной замены, так как в их деятельности имеются нарушения Конституции СССР и КЗОТ. Поэтому мы требуем через вашу газету создать комиссию при ЯУГА и проверить работу начальника СБА Г. М. Саранова по следующим его нарушениям: 1) неразумное расходование средств, которые выделяются на службу ВОХР. Так, установка неукомплектованной аппаратуры ТПУ обошлась ЯОАО в сумму более 60000 рублей. Установка второй год не работает. 2) 3-го сентября сгорел ДПРМ в уже именуемой службе безопасности. Сигнализация не работала с 19-го июля, меры не принимались. 3) диспетчеры ПС длительное время работают по 24 часа по одному человеку, дополнительной оплаты не получали... 4) не выходя на «подработку» начштаба А. Н. Лужбин по приказу № 14 за июль получил 590 руб., диспетчер Чащина З. М. по приказу № 15 получила — 511 рублей, (т. е. двойные оклады). 5) диспетчер Т. В. Вырлан вместо положенного оклада 105 руб. длительное время получала оклад в 140 руб. и была оформлена старшим инженером техсредств. 6) постовые на КПП, сутками стоят без подмены. Посты должным образом не оборудованы и не отвечают положенным требованиям, что способствует беспрепятственному проезду и проходу на территорию аэродрома. 7) нет должностного контроля и хорошего примера, не подводятся ежеквартальные итоги соцсоревнования и собрания. СТК практически самораспущен. 8) согласно утвержденного плана СБА в СПСР (пожарно-спасательных расчетах) ежедневно должны находиться 7 пожарных машин и обеспечивать 32450 кг. пожаротушащих средств. Фактически противопожарную безопасность полетов и объектов мы не обеспечиваем и на 50 %. Это можно проверить по существующей документации ВОХР, СБА. 9) не выполняется Указ Президиума Верховного Совета СССР от 6 февраля 1989 года. В СБА нет должностного лица, ответственного за техническое состояние, эксплуатацию транспортных средств. 10) здания АСС уже длительное время находится в аварийном состоянии.

Предложенная структура СБА в ЯОАО в данный момент что-то коренным образом изменить, исправить и улучшить положение с обеспечением безопасности полетов и объектов не может. Поэтому нам нельзя данную структуру и положение СБА принимать и оставлять в том виде, в каком она существует. Необходимо прислушаться к инициативе, исходящей от личного состава СПСР (стартовые пожарно-спасательные расчеты в количестве 52 человек), вывести их из состава ВРХР (СБА) и передать в подчинение начальнику аварийно-спасательной службы. На примере аварии самолета ИЛ-62 в аэропорту Якутск считаем целесообразным образовать аварийно-спасательный отряд. Ведь как может быть? Самолет, совершивший выкатывание с ВПП и получивший повреждения, начинает гореть. Пожарные тушат воздушное судно. Спасатели ждут, когда укротят пожар, чтобы затем проникнуть в салон самолета, а в руках у них вместо пневмомеханизмов обычные механические ломы и топоры. Уходит драгоценное время. В случае задержки СПСР, пожар может распространиться и пассажиры начнут задыхаться из-за нехватки воздуха...

Аэрофлот — надежный флот? Да о какой надежности, быстром реагировании и безопасности можно говорить, если две наземные родственные службы СПСР и АСС в ЯОАО разобщены. В случае объединения мы будем действовать вместе! Спасатели, надев специальные костюмы, кислородные маски, одновременно с тушением пожара поспешат на помощь людям. Кстати, занятия и тревоги должны проводиться вместе со спасателями, чтобы добиться взаимозаменяемости, чтобы не только пожарные, но и спасатели могли укрощать огонь.

Так как сама жизнь вносит коррективы в это дело, таких подразделений на начало года было создано более двадцати. Хочется верить, что данная служба и у нас в ближайшее время начнет совместные и постоянные тренировки по повышению профессионального мастерства, чтобы быть готовой по первому сигналу прийти на помощь людям.

А. БОГОЛЕПОВ, Н. ФЕДОРОВ, К. НОРЕЙКО, А. ШАДРИН, и др. Всего 30 подписей.

8 декабря 1990 года.

Стоп-кадр!

С 1-го по 2-е декабря в здании РДКиТ проходил конкурс исполнителей бального танца «Северное сияние-90».

С 30-го ноября по 1-е декабря в здании ЕНМЦ был праздник — любители национальных обычаев вдоволь насладились игрой хомусистов. Победителем стал И. Ф. Захаров.

Национальная библиотека

Что означает статус «национальная», присвоенный республиканской библиотеке имени А. С. Пушкина? Не повлечет ли смена статуса и смену имени?

В. А. САМСОНОВА, директор Национальной библиотеки Якутской С-ССР:

— Для начала историческая справка: наша библиотека была основана в 1925 году именно как национальная, так что скорее надо говорить не о смене статуса, а о его возвращении. Означает это, что мы главная библиотека в республике. Конечно, в принципе она и ранее была таковой. Но сейчас у нас появилось больше возможности для комплектования наших фондов продукцией местной печати, литературой всех проживающих на территории Якутии народов. Как национальная библиотека Пушкинка получает право самостоятельно осуществлять международный книгообмен, получать из-за рубежа все издания, имеющие отношение к Якутии. Кроме того, она становится внекатегорийной библиотекой, что дает возможность повысить заработную плату нашим работникам, а вы знаете, что библиотечные работники — самые низкооплачиваемые в сфере культуры. Статус позволит нам успешно осуществлять программы по комплектованию национальных фондов и национальной библиографии. Смысл последней в том, чтобы доступ к краеведческой литературе — литературе, вышедшей в нашей республике, читатель получал в любом читальном зале, в любом отделе, а не только в отделе краеведения. Более широкие возможности мы получаем и как научный, методический центр — то есть сможем более эффективно работать со всеми библиотеками, независимо от их ведомственной принадлежности.

Теперь об имени. Оно было присвоено в честь очередного юбилея великого поэта в 1949 году многим библиотекам, в том числе и нашей. Наверное, действительно, на слух — национальная библиотека Якутии имени Пушкина — воспринимается странно. Но согласитесь, что за десятилетия наши читатели привыкли к ее наименованию, привыкли идти именно в Пушкинку. Так стоит ли отказываться от имени, если в обиходе оно все равно продолжает употребляться?

В гостях у ребят

2 декабря в помещении музыкального общества прошел филармонический концерт для детей школьного и дошкольного возраста.

Несмотря на морозное утро, собралось много зрителей. Ребятам и взрослым интересно было увидеть и пообщаться с композиторами Якутии З. К. Степановым, В. В. Ксенофонтовым, С. В. Белоголовым. Помогал непринужденному общению и знакомству с мастерами искусства, создавшими много замечательных детских произведений, ведущий концерта В. С. Жирков.

Молодой, но уже достаточно широко известный композитор Сергей Белоголов, рассказал о своем творчестве и, аккомпанируя себе на фортепиано, исполнил забавную песенку на стихи К. Чуковского «Котауси и Мауси». Тут же в исполнении хора девочек детского эстетического центра прозвучали песни из этого же цикла — полные юмора и задора, артистических жестов.

На сцене — якутский композитор Захар Степанов. Он пел песни и на русском, и на родном языке, которые были понятны юным зрителям, потому что они тут же узнавали значения новых слов и подпевали композитору.

Интересные фортепианные пьесы композитора В. Ксенофонтова исполнил заслуженный артист Я-С ССР М. Слепцов. Заслуженная артистка Я-С ССР М. Николаева спела веселые песенки из вокального цикла «Милые дети мои» на слова С. Руфова.

Т. ШАДРИНА,
методист музыкального общества.

213

ПРАВИТЕЛЬСТВЕННАЯ ТЕЛЕГРАММА

МИНИСТЕРСТВО СВЯЗИ СССР

Для заметок адресата

ПРИЕМ: 19 1052 ___ го ___ час. ___ мин.	ПЕРЕДАЧА: ___ го ___ час. ___ мин.	Адрес:
Бланк № 323	№ связи	
№ вход.	Передал	
№ ___		
сл. ___ го ___ час. ___ мин.		

БАТАГАЙ-АЛЫТА ЯКТ 10702\ 10Ч 19/1 0530 ЗАМ ОД=

ПРАВИТЕЛЬСТВЕННАЯ Г ЯКУТСК 22 КИРОВА 11 ПРЕДСЕДАТЕЛЮ ВЕРХОВНОГО СОВЕТА ЯКУТСКОЙ САХА ССР Т НИКОЛАЕВУ М Е=

Г ЯКУТСК КУРАШОВА 24 ПРОФСОЮЗЫ САХА ССР СОСИНУ
Г МОСКВА ЛЕНИНСКИЙ ПРОСПЕКТ 42 ПРЕДСЕДАТЕЛЮ
ВЕРХОВНОГО СОВЕТА РСФСР Т ЕЛЬЦИНУ Б Н
ПРОФСОЮЗЫ РОССИИ Т КЛЮЧКОВУ И Е
МЫ ТРУДЯЩИЕСЯ ЭВЕНО-БЫТАНТАЙСКОГО НАЦИОНАЛЬНОГО
РАЙОНА ПОЛНОСТЬЮ ПОДДЕРЖИВАЕМ ОБРАЩЕНИЕ
ПЛЕНУМА СОВЕТА ФНПР ТЧК НАС ВОЛНУЕТ ОТСУТСТВИЯ МЕР ПРАВИТЕЛЬСТВА
ПО СОЦИАЛЬНОЙ ЭКОНОМИЧЕСКОЙ ЗАЩИТЕ ТЧК ТРЕБУЕМ НЕЗАМЕДЛИТЕЛЬНОГО
ПРИНЯТИЯ ЗАКОНОДАТЕЛЬНЫХ АКТОВ ПО ЗАНЯТОСТИ ЗПТ ИНДЕКСАЦИИ ДОХОДОВ
ЗПТ ПОТРЕБИТЕЛЬСКОЙ КОРЗИНКИ СЛУЧАЕ ПЕРЕЙДЕМ КОЛЛЕКТИВНЫМ ДЕЙСТВИЕМ
ДЛЯ ЗАЩИТЫ СВОИХ ИНТЕРЕСОВ ТЧК=ОТ ИМЕНИ ПЕРВИЧНЫХ ПРОФСОЮЗНЫХ
ОРГАНИЗАЦИЙ ЭВЕНО-БЫТАНТАЙСКОГО РАЙОНА ПРЕДСЕДАТЕЛЬ
ПРОФКОМА СОВХОЗА ЛЕНИНСКИЙ ДАНИИЛ АФАНАСЬЕВИЧ СТАРОСТИН-

#115
115
214

Председателю Верховного Совета
Р С Ф С Р
тов. Ельцину Б.Н.

Председателю Верховного Совета
Якутской-Саха ССР
тов. Николаеву М.Е.

СПРАВКА
по телеграмме председателя
профкома совхоза "Ленинский"
Д.А.Старостина

С выездом в Эвено-Бытантайский национальный район проверили ход выполнения постановления Совета Министров РСФСР и Правительства Якутской-Саха ССР по вопросам социально-экономического развития района и культурно-бытового обслуживания народностей Севера и сообщили о принятых мерах Д.А. Старостину.

Установлено, что советские и хозяйственные органы республики проводят разностороннюю работу по развитию экономики и культуры народностей Севера, оказывают постоянную помощь по строительству жилья, торговому, медицинскому и культурно-бытовому обслуживанию оленеводов, охотников и других тружеников района.

Вновь созданный национальный районный Совет, его исполком и постоянные комиссии придают важное значение в своей работе вопросам развития совхозов, учреждений культуры и народного образования, трудоустройству народностей Севера.

Комиссия считает, что основанием данной телеграммы послужили трудности в социальнс-экономическом развитии и становления нового района, выражающиеся в проблемах трудозанятости, плохом медицинском обслуживании оленеводов, отсутствием нормальных условий жилья и быта, материальной базы возрождения культуры и образования народностей Севера.

По просьбе группы депутатов районного Совета и жителей в поселке Батагай-Алыта состоялась встреча 22 января с.г.

с населением, на которой ответили на вопросы первый заместитель Председателя Совета Министров Якутской-Саха ССР А.М. Ягнышев, народный депутат РСФСР Д.С.Бубякин, народные депутаты Якутской-Саха ССР Винокуров Н.М., Погодаева М.П. - члены Президиума Верховного Совета, главный специалист орготдела Президиума Верховного Совета РСФСР А.А.Смирнов и другие специалисты.

В райисполкоме 23.01.91 намибыло принято 48 граждан по личным вопросам, в обращениях которых были изложены просьбы по трудоустройству, выдаче пенсий, медицинскому обслуживанию оленеводов, укреплению правопорядка, улучшению материально-технического снабжения совхозов и организаций района.

Состоялась беседа с Д.А.Старостиным и профсоюзным активом, на которой разъяснены также меры Верховного Совета и Правительства Якутской-Саха ССР по социальной защите населения, укреплению доходной базы бюджета района и сел Эвено-Бытантайского национального района, продовольственного снабжения населения. Заявителю и ряду депутатов районного Совета сообщено о том, что по этим вопросам ведется подготовка Законов РСФСР и Якутской-Саха ССР. Согласован вопрос о том, что Д.А.Старостин, председатель ассоциации народностей Севера района т. Шадрин В.В. и ряд профсоюзных работников примут участие в подготовке законопроектов "О социальной защите населения республики", "О земельной реформе", "О собственности и других законодательных актов.

Группа депутатов районного Совета, Д.А.Старостин внесли ряд предложений и высказали просьбы по обслуживанию граждан, увеличению норм потребления мяса и другими продуктами, выделению техники и дополнительных денежных ассигнований для развития народностей Севера и органов государственной власти района. Эти предложения и просьбы обобщены и рассмотрены в Совете Министров Якутской-Саха ССР.

Народный депутат РСФСР Д.С.Бубякин
Народный депутат Я-С ССР Н.М.Винокуров
Народный депутат Я-С ССР М.П.Погодаева
Первый заместитель Председателя Совета Министров Я-С ССР А.М.Ягнышев
Зам. председателя республиканского Совета профсоюзов Л.В.Павлова
Гл. специалист Президиума Верховного Совета РСФСР А.А.Смирнов

ВЦСПС

ЯКУТСКИЙ ОБЛАСТНОЙ СОВЕТ ПРОФСОЮЗОВ

СЕКРЕТАРИАТ

ПОСТАНОВЛЕНИЕ

25 января 1991 г. № 7-I

О мерах по Эвено-Бытантайскому национальному району.

г. Якутск

Заслушав и обсудив информацию зам.председателя рессовпрофа т.Павловой Л.В. о работе комиссии по обращению первичных профсоюзных организаций Эвено-Бытантайского района секретариат Рессовпрофа Якутской-Саха ССР п о с т а н о в л я е т:

I. Отраслевым комитетам профсоюзов обратить особое внимание и заботу в становлении и развитии единственного национального района республики. Оказывать практическую помощь первичным профсоюзным организациям в решении неотложных социальных проблем трудовых коллективов.

2. Рескому профсоюза работников агропромышленного комплекса (т.Герасимов П.М.) рассмотреть вопросы:

- о повышении зарплаты освобожденным председателям профкомов;
- о дополнительной штатной единицы за счет профсоюзов.

3. Областному совету ВДФСО (т.Санников Н.А.) рассмотреть вопрос о сохранении штатной единицы председателя райсовета ВДФСО.

4. Комиссии Рессовпрофа по охране здоровья и социальному-страхованию (т.Лейзерзон Э.Б.):

- изучить вопрос и до I марта 1991 года внести предложение по строительству оздоровительного комплекса;
- направить в феврале 1991г. группу доверенных врачей по изучению вопросов медицинского обслуживания.
- по представлению из района проектно-сметной документации выделить средства из бюджета социального страхования на строительство спортивно-оздоровительного комплекса в с.Саккырыр.

5. Учебно-методическому центру Рессовпрофа (т.Азовцев В.И.) в первом квартале 1991г. организовать на месте обучение профсоюзного актива.

6. Отделу организационной работы (т.Чахов И.К.) изучить вопрос об организации районного совета профсоюзов и внести на рассмотрение совета председателей в феврале 1991 года.

Председатель Рессовпрофа Якутской-Саха ССР С.С.Сосин

ЯРТ. Зак. 970—10 000

Саха АССР

МИНИСТРДЭРИН СОВЕТА

677022, Якутскай, Киров уул., 11
тел. 2-53-37

СОВЕТ МИНИСТРОВ

Якутской АССР

677022, Якутск, ул. Кирова, 11
тел. 2-53-37

24.01.91 № 23-22

На №

Председателю Совета
Министров РСФСР
товарищу Силаеву И.С.

Уважаемый Иван Степанович!

В связи с обращением к Председателю Верховного Совета РСФСР т.Ельцину Б.Н.,Председателю Верховного Совета Якутской-Саха ССР т.Николаеву М.Е.(копия телеграммы прилагается) в Эвено-Бытантайском районе Я-Саха ССР работала правительственная комиссия. В числе остропоставленных вопросов населения не решается предложение, внесенное в Совет Министров РСФСР в апреле 1990г. о строительстве опытно-экспериментального села Кустур, где проживают малочисленные народности Севера - эвены. Оно было продиктовано, прежде всего, крайне отсталостью жилищных и культурно-бытовых условий населения этого отдаленного села, а также с целью выбора оптимальных подходов к решению социальных запросов охотников, оленеводов, наработки опыта комплексного строительства объектов соцкультбыта и производства других населенных пунктах компактного проживания народностей Севера. Учитывая важность поставленного вопроса, Госагропром РСФСР внёс предложение в Госплан РСФСР о целевом выделении на 1991 г. и последующие годы централизованных капвложений для его строительства.

В настоящее время разработан генплан и технико-экономическое обоснование с.Кустур и выдана к 1.01.91г. рабочая документация на первые объекты. Генподрядчиком определено специализированное строительно-монтажное управление строительства "Вилюйгэсстрой".

Таким образом, имеется реальная возможность начать строительство села с 1991 года.

ЯРТ. Зак. 336—5000

Просим внимательно рассмотреть данный вопрос и принять соответствующее постановление. Прилагаем проект постановления Совета Министров РСФСР, программу работ по проведению опытно-экспериментального проектирования и строительства села Кустур.

Члены правительственной комиссии:

Главный специалист орготдела Президиума Верховного Совета РСФСР А.Смирнов

Народный депутат РСФСР Д.Бубякин

Народный депутат Якутской-Саха ССР М.Погодаева

Народный депутат Якутской-Саха ССР Н.Винокуров

Первый зам.Председателя Совета Министров Якутской-Саха ССР А.Ягнышев

~~219~~ 150 213

Приложение к письму № ____
от "___"_____1991 г.

Автомашина	Урал-5557	- 10 шт.
	КамАЗ-4310	- 4 шт.
	ЗИЛ-131	- 10 шт
	ЗИЛ-ММЗ-554	- 10 шт
Трактор	ДТ-75	- 10 шт
	Т-150	- 5 шт
	Т-130, Т-170	- 3 шт
Бульдозерное оборудование ДЗ-27С		- 3 шт
Экскаватор Э0-3322А		- 2 шт
Скрепер ДЗ-13 (Д-92А)		- 4 шт
Автогрейдер ДЗ-99-1-4		- 2 шт
Автокран	КС-2561	- 2 шт
Пилорама	Р-65	
Сварочный агрегат АДД-4001		- 2 шт
Электростанция ДГ-72		- 2 шт
Емкость под ГСМ на 400 $м^3$		- 4 шт
Токарный станок 16К-20		- 1 шт
Автомашина УАЗ-469Б (для председателя райсовета)		- 1 шт
Автобус ПАЗ-672 (северный вариант)		- 1 шт

220

#5/220

Председателю Верховного Совета
Р С Ф С Р
тов. Ельцину Б.Н.

Председателю Верховного Совета
Якутской-Саха ССР
тов. Николаеву М.Е.

СПРАВКА
по телеграмме председателя
профкома совхоза "Ленинский"
Д.А.Старостина

С выездом в Эвено-Бытантайский национальный район проверили ход выполнения постановления Совета Министров РСФСР и Правительства Якутской-Саха ССР по вопросам социально-экономического развития района и культурно-бытового обслуживания народностей Севера и сообщили о принятых мерах Д.А. Старостину.

Установлено, что советские и хозяйственные органы республики проводят разностороннюю работу по развитию экономики и культуры народностей Севера, оказывают постоянную помощь по строительству жилья, торговому, медицинскому и культурно-бытовому обслуживанию оленеводов, охотников и других тружеников района.

Вновь созданный национальный районный Совет, его исполком и постоянные комиссии придают важное значение в своей работе вопросам развития совхозов, учреждений культуры и народного образования, трудоустройству народностей Севера.

Комиссия считает, что основанием данной телеграммы послужили трудности в социально-экономическом развитии и становления нового района, выражающиеся в проблемах трудозанятости, плохом медицинском обслуживании оленеводов, отсутствием нормальных условий жилья и быта, материальной базы возрождения культуры и образования народностей Севера.

По просьбе группы депутатов районного Совета и жителей в поселке Батагай-Алыта состоялась встреча 22 января с.г.

~~221~~
~~КГ~~ 2221

с населением, на которой ответили на вопросы первый заместитель Председателя Совета Министров Якутской-Саха ССР А.М. Ягнышев, народный депутат РСФСР Д.С.Бубякин, народные депутаты Якутской-Саха ССР Винокуров Н.М., Погодаева М.П. - члены Президиума Верховного Совета, главный специалист орготдела Президиума Верховного Совета РСФСР А.А.Смирнов и другие специалисты.

В райисполкоме 23.01 нами было принято 48 граждан по личным вопросам, в обращениях которых были изложены просьбы по трудоустройству, выдаче пенсий, медицинскому обслуживанию оленеводов, укреплению правопорядка, улучшению материально-технического снабжения совхозов и организаций района.

Состоялась беседа с Д.А.Старостиным и профсоюзным активом, на которой разъяснены также меры Верховного Совета и Правительства Якутской-Саха ССР по социальной защите населения, укреплению доходной базы бюджета района и сел Эвено-Бытантайского национального района, продовольственного снабжения населения. Заявителю и ряду депутатов районного Совета сообщено о том, что по этим вопросам ведется подготовка Законов РСФСР и Якутской-Саха ССР. Согласован вопрос о том, что Д.А.Старостин, председатель ассоциации народностей Севера района т. Шадрин В.В. и ряд профсоюзных работников примут участие в подготовке законопроектов "О социальной защите населения республики", "О земельной реформе", "О собственности и других законодательных актов.

Группа депутатов районного Совета, Д.А.Старостин внесли ряд предложений и высказали просьбы по обслуживанию граждан, увеличению норм потребления мяса и другими продуктами, выделению техники и дополнительных денежных ассигнований для развития народностей Севера и органов государственной власти района. Эти предложения и просьбы обобщены и рассмотрены в Совете Министров Якутской-Саха ССР.

Народный депутат РСФСР Д.С.Бубякин
Народный депутат Я-С ССР Н.М.Винокуров
Народный депутат Я-С ССР М.П.Погодаева
Первый заместитель Председателя Совета Министров Я-С ССР А.М.Ягнышев
Зам. председателя республиканского Совета профсоюзов Л.В.Павлова
Гл. специалист Президиума Верховного Совета РСФСР А.А.Смирнов

Отдел Севера.

РСФСР

Саха АССР
Министрдэрин Совета

Совет Министров
Якутской АССР

ПОСТАНОВЛЕНИЕ

от II декабря 1989 г. № 375
г.Якутск

О первоочередных мерах по созданию Эвено-Бытантайского национального района

Во исполнение Указа Президиума Верховного Совета РСФСР от 16 августа 1989 г. "Об утверждении образования Эвено-Бытантайского национального района в Якутской АССР" Совет Министров Якутской АССР постановляет:

1. Определить функционирование местных органов государственного управления вновь образованного Эвено-Бытантайского национального района с I ноября 1989 г.

Соответствующим министерствам и ведомствам республики сформировать и обеспечить начало деятельности подведомственных районных предприятий, организаций и учреждений в течение IУ квартала 1989 года, укомплектовать их соответствующими кадрами, в перспективе внимательно рассмотреть вопрос обучения и подготовки кадров из числа коренных жителей.

2. Госплану ЯАССР (т.Матвеев) при составлении планов социально-экономического развития республики показатели народнохозяйственного комплекса Эвено-Бытантайского района выделять отдельной строкой, начиная с I января 1990 г.; довести району задание на производство животноводческой продукции и сырья на 1990, 1995 и 2000 годы согласно приложению.

3. Верхоянскому райисполкому (т.Дельяниди) совместно с отделом землеустройства и землепользования Госагропрома ЯАССР

ЯРТ. Зак. 4095—10000

222

2

и по согласованию с Булунским, Жиганским и Кобяйским райисполкомами представить в Президиум Верховного Совета ЯАССР материалы по установлению административных границ района и данные государственного учета земель по категориям землепользователей и угодий.

4. В целях восстановления и сохранения мест проживания народностей Севера объявить территорию национального района заповедной зоной, предоставить районному Совету народных депутатов исключительное право на хозяйственное освоение ее природных ресурсов.

На сессии райсовета

Госплану ЯАССР, Госкомприроде ЯАССР совместно с заинтересованными министерствами и ведомствами разработать и представить на утверждение Совета Министров ЯАССР в первом полугодии 1990 года комплексный план мероприятий по охране и рациональному использованию природных ресурсов района.

5. Госплану ЯАССР (т.Федорова), УКСу при Совете Министров ЯАССР (т.Сеноженко) включить в план XIII пятилетки строительство детсада на 90 мест, больницы на 10 коек и начать застройку квартала с котельной в с.Батагай-Алыта, школы на 80 мест в с.Джаргалах, в 1990-91 годах обеспечить ввод по два 4-квартирных дома в сс.Кустур и Джаргалах; в 1990 году предусмотреть средства на завершение отсыпки полосы аэропорта Саккырыр в пределах сметной стоимости до 0,9 млн.рублей. Заказчиком определить УКС при Совете Министров ЯАССР.

585-1/15

6. Госплану ЯАССР (т.Федорова), Госстрою ЯАССР (т.Мубаранов) включить в план 1990 года за счет бюджетных ассигнований корректировку генплана села Батагай-Алыта как районного центра.

7. Агропромышленному комбинату "Север" (т.Филиппов):

определить заказчика на производство сельхозпродуктов в совхозах нового района, обеспечив прямые связи совхозов с заказчиками в пределах плановых поставок;

совместно с соответствующими министерствами и ведомствами рассмотреть вопрос о передаче им объектов производственного и социально-культурного назначения, техники, оборудования;

предусмотреть в XI пятилетке строительство за счет централизованных источников котельной на 4 котла марки ПАКУ, школы на 264 места, детсада на 90 мест в с.Кустур и строительство типовых АЗС в сс.Батагай-Алыта, Кустур с последующей передачей их объединению "Якутнефтепродукт";

до конца текущего года продолжить финансирование работ по отсыпке взлетно-посадочной полосы аэропорта Саккырыр, предусмотреть дополнительные расходы, связанные с разработкой нового карьера в 15 км от аэропорта, а ПО "Агропромдорстрой" (т.Плаханов) выполнить задание по отсыпке указанной полосы.

8. Принять к сведению заявление т.Трипинского Е.В. (трест "Североагропромстрой") о том, что с I октября 1989 г. организована МПМК треста "Североагропромстрой" с годовым объемом работ 2,5 млн.рублей, для создания ее базы выделены I2-квартирный жилой дом, арочный гараж на 30 автостоянок, для организации лесоучастка выделено две пилорамы, 2 лесовоза, 2 трелевочных трактора, которые будут доставлены автозимником.

АПК "Север" выделить в 1990 году централизованные бюджетные ассигнования для формирования МПМК треста "Северагропромстрой" в сумме 0,5 млн.рублей, на строительство объектов пищевой промышленности в совхозах – в полном объеме согласно заявкам совхозов.

9. Госплану ЯАССР (т.Матвеев), ПГО "Якутскгеология" (т.Костин) в целях развития базы стройиндустрии на месте предусмотреть в планах 1990 года разведку местных строительных материалов на территории района.

I0. Принять к сведению заявление т.Филиппова С.А. (АПК "Север") о том, что для совхозов нового района выделено 6 одноквартирных сборных домов, а совхозу "Бытантайский" целевым назначением I2-квартирный жилой дом; строящаяся в с.Батагай-Алыта ДЭС укомплектована дизелями, изысканы средства и начаты работы по реконструкции линии электропередач.

II. Принять к сведению заявление т.Кузьмина С.В. (ПТУС) о том, что разработаны и осуществляются мероприятия по развитию средств связи в районе, для обеспечения устойчивой связи [illegible] с г.Якутском и другими населенными пунктами, выделяет

в порядке долевого участия с совхозом "Ленинский" 30 тыс.рублей на строительство здания для станции Р-410 и произведет монтаж оборудования.

I2. Принять к сведению заявление т.Попова Д.Д. (райпотребсоюз "Холбос") о том, что в новом районе на базе Саккырырского совхозрыбкоопа будет организовано самостоятельное райпо с товарооборотом 3,5 млн.рублей, строится теплый склад на 500 тонн, двухквартирный жилой дом; в перспективе планируется строительство магазина и пекарни.

I3. Ленскому речному пароходству (т.Минеев), Ленскому бассейновому управлению пути (т.Долженко) в связи с отрицательными результатами экспедиционных рейсов по реке Бытантай определить причал для завоза генгрузов в Эвено-Бытантайский район в устье реки Бытантай-в местности Комсомольск села Сайды.

I4. Возложить строительство и содержание зимников Сайды-Саккырыр на управление "Якутдортранс" объединения "Якутзолото".

I5. ПО "Якутавтодор" (т.Краснов) ежегодно передавать управлению "Якутдортранс" финансирование на строительство и содержание зимников в сумме 260 тыс.рублей.

I6. Определить основным перевозчиком грузов для предприятий Эвено-Бытантайского национального района управление "Якутдортранс", для чего АПК "Север" (т.Филиппов) согласовать с ним среднегодовые объемы перевозок и передачу автотранспорта под указанные объемы.

I7. Управлению гражданской авиации (т.Дергилев): оснастить в 1990-1991 годах аэропорт Саккырыр необходимым радиотехническим оборудованием; с I января 1990 г. открыть регулярные почтово-пассажирские рейсы Якутск – Батагай-Алыта – Якутск; в 1990 году обеспечить проектирование и финансирование строительства 4-квартирного жилого дома для своих работников; в течение 1990 года решить вопрос о базировании I-2 бортов Ан-2 в аэропорту Саккырыр, оборудовать склад ГСМ для заправки самолетов Л-410 УВП-Э, Ан-2.

I8. Объединению "Якутнефтепродукт" (т.Гомзяков) для приема котельного топлива выделить райсту из своих фондов резервуарные

емкости на 1000 куб.метров для установки в местности Сайды. В XII пятилетке предусмотреть развитие нефтебазы в с.Сайды и сети АЗС в наслегах нового района.

19. В целях стимулирования разведения исчезающего аборигенного якутского скота АПК "Север" и Министерству финансов ЯАССР в месячный срок внести согласованные предложения о закупочных ценах на мясо и молоко, сдаваемые совхозами района.

20. ПОЭиЭ "Якутскэнерго" (т.Кальченко) до конца 1990 г. решить вопрос о приеме дизельной станции в райцентре на баланс Северных электрических сетей.

21. Якутскому республиканскому управлению Агропромбанка СССР (т.Маилеев) решить вопросы об открытии в 1990 году отделения в с.Батагай-Алыта и с 1990 года начать проектирование, затем финансирование строительства типового здания отделения.

22. ТПО "Якутскилкомхоз" (т.Попов) внимательно рассмотреть вопросы о создании в районе предприятий своей отрасли с необходимой материально-технической базой, оборудованием, подготовить расчеты по переводу котельных на жидкое топливо и в месячный срок внести свои предложения.

23. Минздраву ЯАССР (т.Местников) укомплектовать кадрами по штатному расписанию открываемую центральную районную больницу, добиться заметного улучшения лечебно-профилактической, медико-санитарной работы медицинских учреждений района, охватить регулярным медицинским осмотром население в местах их производственной деятельности, особенно оленеводов и охотников, обеспечить соответствующим количеством санитарного автотранспорта, лечебно-диагностической аппаратурой и медицинской техникой.

24. В целях восстановления и развития национального языка, литературы, культуры и искусства эвенского народа, подготовки кадров высокой квалификации из числа коренных жителей района поручить:

Министерству народного образования ЯАССР (т.Слепцов):

с 1990/91 учебного года организовать изучение эвенского языка во всех начальных классах и дошкольных учреждениях, ввести факультативные занятия в старших классах и среди взрослого населения;

принять меры по целевой подготовке педагогических кадров из числа коренных жителей района, владеющих эвенским языком, в Якутском госуниверситете и педучилищах № I и 2;

практиковать направление учащихся старших классов в другие школы, имеющие специализированные классы углубленного изучения отдельных предметов.

Отделу по народностям Севера и Арктики Совета Министров ЯАССР организовать целевую подготовку специалистов различного профиля по внеконкурсному приему в вузы и средние специальные учебные заведения.

Министерству культуры ЯАССР (т.Николаева) создать народный эвенский фольклорный ансамбль песни и танца и с 1990 года открыть филиал Саккырырской музыкальной школы в с.Кустур; при районном отделе культуры предусмотреть содержание филиала Якуткиновидеообъединения .

Госкомиздату ЯАССР (т.Степанов) организовать выпуск районной газеты на эвенском и якутском языках с I января 1990 года.

25. Министерству финансов ЯАССР (т.Данилов) в целях создания режима наибольшего благоприятствования вновь созданному району в течение трех лет формировать бюджет без дефицита. С I января 1990 г. предусмотреть содержание землеустроителя при райисполкоме.

26. Управлению делами Совета Министров ЯАССР (т.Федоров) решить вопросы о размещении нового райисполкома, обеспечении его мебелью, канцелярскими принадлежностями и служебным автотранспортом.

Председатель
Совета Министров ЯАССР В.Гаврил

Управляющий Делами
Совета Министров ЯАССР И.Федоров

225

Приложение
к постановлению Совета Министров ЯАССР
от 11 декабря 1989 г. № 325

З А Д А Н И Е

исполкому Эвено-Бытантайского районного Совета народных депутатов Якутской АССР на производство животноводческой продукции и пушнины на 1990, 1995 и 2000 годы

Показатели	Един. измер.	1985 г. (факт.)	1990 г.	1995 г.	2000 г.
Валовая продукция сельского хозяйства в сопоставимых ценах 1983 г.	млн. руб.	5,29	5,30	6,00	7,00
Валовое производство мяса (в живом весе)	тонн	793	796	916	1049
Валовое производство молока	"	367	418	450	480
Государственные заготовки:					
мяса (в живом весе)	"	793	790	910	1020
молока	"	363	350	380	400
пушнины - всего	тыс.руб.	111,4	90	109	129
в том числе:					
клеточной	"	18,5	44	53	63
промысловой	"	92,9	46	56	66
рыбы-сырца	тонн	-	10	30	30
Поголовье общественного скота:					
крупный рогатый скот - всего	гол.	925	900	950	1000
из них коров	"	347	350	380	400
олени - всего	"	21326	21000	21500	22000
из них важенок	"	10415	10500	11825	12100
лошади - всего	"	2026	2100	2300	2500
из них кобыл	"	1031	1092	1265	1500
пушные звери - всего	"	155	150	200	240
из них самок	"	124	124	160	190

Управляющий делами
Совета Министров ЯАССР П.Кононов

ПРЕЗИДИУМ ВЕРХОВНОГО СОВЕТА ЯКУТСКОЙ АССР

П О С Т А Н О В Л Е Н И Е

Об образовании Эвено-Бытантайского национального района и выделении его из территории Верхоянского района Якутской АССР

Президиум Верховного Совета Якутской АССР постановляет:

I. Образовать национальный эвенский район, выделив его из территории Верхоянского района. Присвоить вновь образованному району наименование "Эвено-Бытантайский".

2. Установить административным центром Эвено-Бытантайского района село Батагай-Алыта.

3. Включить в состав Эвено-Бытантайского района следующие сельсоветы и населенные пункты:

Верхнебытантайский с центром с.Джаргалах;

Нижнебытантайский с центром с.Кустур, с входящими в состав сельсовета населенными пунктами: Алы, Кубалах;

Тюгесирский с центром с.Батагай-Алыта и п.Эмендерян.

4. Установить границы Верхоянского и Эвено-Бытантайского районов согласно представленным описаниям границ.

5. Просить Президиум Верховного Совета РСФСР утвердить данное постановление.

Председатель Президиума
Верховного Совета Якутской АССР Л.ГРИГОРЬЕВА

Секретарь Президиума
Верховного Совета Якутской АССР Н.ШАРИН

г.Якутск, 2I апреля I989 года

ЯРТ. Зак. 5221–5

222

227
~~158~~

С П Р А В К А

Мы, члены депутатской комиссии Верховного Совета РСФСР, проверили письмо жителя г.Мирного, работника Ботуобинской геологоразведочной экспедиции Докторова Николая Михайловича, отправившего жалобу на имя Председателя Верховного Совета РСФСР т.Ельцина Б.Н. В ходе беседы с автором письма и руководителями Мирнинского городского Совета народных депутатов, нами установлено:

I. Автор письма возмущается тем, что почему с каждым днем жизнь ухудшается, все товары широкого потребления отпускаются по талонам, что унижает достоинство советских людей, страна залезает в долги, львинная доля которых приходится на долю России.

По этому вопросу мы разъяснили автору по существу вопроса и он согласился с нашим мнением.

Мы также нашли общий язык по поводу того, что на почве чего возникают разногласия между российским и союзным парламентами.

2. Автору разъяснено также по его вопросу, куда, на какие цели расходуется валюта от экспорта алмазов, золота, нефти, бензина.

3. Объяснили автору, что правительства России и Якутии в настоящее время прорабатывают конкретные мероприятия по экономическому оздоровлению пострадавшего от промышленного освоения бассейна р.Вилюй, а также по дезактивации радиационной ситуации в связи с проведенными в Западной Якутии подземными ядерными взрывами. Сообщено также тов.Докторову Н.М. о начавшихся переговорах с соответствующими ведомствами о поднятии со дна Вилюйского водохранилища затопленного леса и об использовании его в интересах населения республики.

4. Разъяснили автору письма о том, что строящаяся в 6-ти километрах восточнее Мирного РЛС, предназначенная для слежения за полетами искусственных спутников земли и ракет, запускаемых с ~~в~~веверного полигона на территории Архангельской области, для здоровья жителей г.Мирного опасности не представляет.

Автор письма тов.Докторов Н.М. согласился с нашими доводами, объяснениями и выразил благодарность за предоставляемую ему возможность подробно беседовать с членами депутатской комиссии Верховного Совета РСФСР.

Народный депутат РСФСР Д.С.Бубякин

Народный депутат РСФСР Н.А.Таусский

Ст.специалист организационного отдела секретариата Верховного Совета РСФСР А.А.Смирнов

г.Мирный
17 января 1991 г.

229

Председателю Верховного Совета
РСФСР тов. Елизину Б.Н.

Уважаемый Борис Николаевич!

Многие жители города Мирного, как и большинство граждан России целиком и полностью поддерживают проводимую Вами и Верховным Советом РСФСР политику суверенитета и экономической независимости, которые обеспечили бы достойную жизнь народу. Однако десять людей с каждым днём ухудшается, талонная система даже на соль и спички - унижают достоинство советского человека.

Согласно сообщениям печати урожай в этом году небывалый, но где он, непонятно. Руководство страны надеется получить помощь из-за границы в виде южнокорейских сига-рет и.т.д. По моему мнению с нас хватит бы одного мид-лиза, по которому нам ещё предстоит расплачиваться, львиная доля которого достанется России. Стоит ли ещё залезать в долги?

Нам рядовым гражданам страны совершенно

непонятно, что творится? Чем занимается ВС СССР, почему он блокирует решения наших республиканских парламента и правительства. Просто возмутительно! Когда все, наконец, будут разграничены полномочия центра и республик, о которых так много говорят? Хорошо бы быстрей развязали этот узел, чтобы в стране воцарились спокойствие и порядок.

По сообщениям печати за 7 или 8 месяцев текущего года продано за границу, только одного золота около 300 тонн, не говоря уже об алмазах. Народ хотел бы знать, куда идут вырученные средства, и на какие цели, и на какие нужды? Что-то незаметно улучшение ситуации. Правительство Союза должно информировать, хотя бы, ВС СССР.

Далее хотелось бы знать о наших республиканских поставках в другие союзные республики и что Россия получает взамен? А то, как пишут газеты, за тонну бензина, мы россияне, получаем пару калошек, просто удивительный обмен. Не пора ли

231
162

прекратить подобного рода торговлю, а то горючего самим не хватает.

Некоторые республики почему-то отгораживаются купонами, вонами и т.д, а сами стараются вывозить из России всё и вся. Почему бы правительству РСФСР не поставить заслон всем этим явлениям. Хотелось бы верить принятию самых решительных и энергичных мер нашим правительством по стабилизации ситуации.

По случаю пребывания в Якутии я хотел бы обратить Ваше внимание на экологию окружающей среды бассейна р. Вилюй, который гибнет от технологически-губительного освоения территории союзными ведомствами. Затопленный лес в Вилюйском море, промышленные стоки от алмазодобычи, загрязнение нефтепродуктами, ядерные взрывы в „мирных целях" — всё это превращает бассейн реки Вилюй в зону экологического бедствия, со всеми вытекающими отсюда последствиями.

Необходимо повсеместно в Якутии запретить ядерные взрывы, какие бы цели они не

232

~~не~~ преследовали.

Касаясь местных тем хотелось бы сказать следующее: в нашем городе военное ведомство строит РЛС, от которых везде в Союзе избавляются, а мы что-исключение? Этот объект в нашем городе совершенно не нужен, необходимо его закрыть.

Вопросы жилья в городе Мирном стоят очень остро, люди до сих пор ютятся в балках, времянках, засыпухах. Лозунг к 2000 году каждой семье отдельную квартиру - это иллюзия, не более того.

Снабжение продуктами и товарами первой необходимости неудовлетворительные, ухудшается с каждым днём, и никто не знает от кого это зависит, и что будет дальше.

На все эти, поднятые выше вопросами, вы ознакомились и приняли бы необходимые и действенные меры.

С ув. Докторов Николай Михайлович

Житель города, работник Ботуобинской геологоразведочной экспедиции.

233

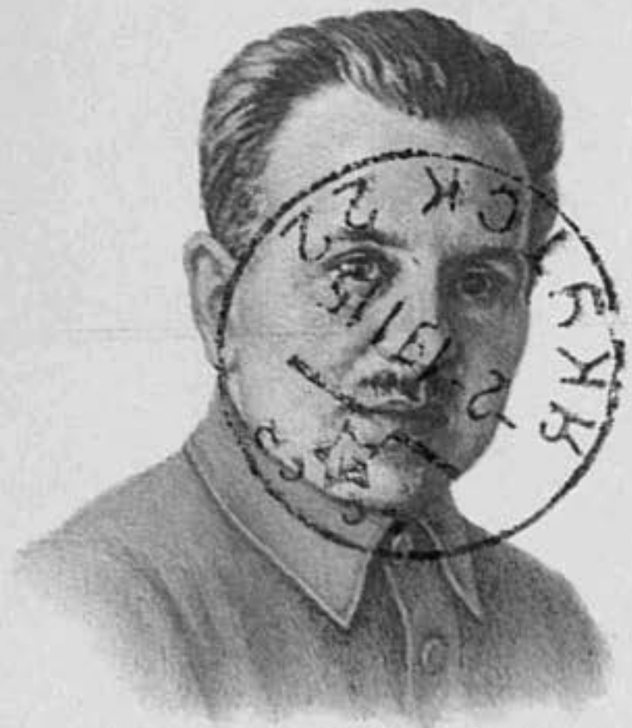

Советский государственный и партийный деятель
В. Г. КНОРИН • 1890 — 1938

Куда г. Якутск 22

Верховный Совет
ЯС-ССР для передачи

Кому Председателю ВС РСФСР
Евдокиму Б. Н.

Индекс предприятия связи	и адрес отправителя
678170	ЯС-ССР

г. Мирный
Комсомольская
4 А кв 82
Докторову Н. М.

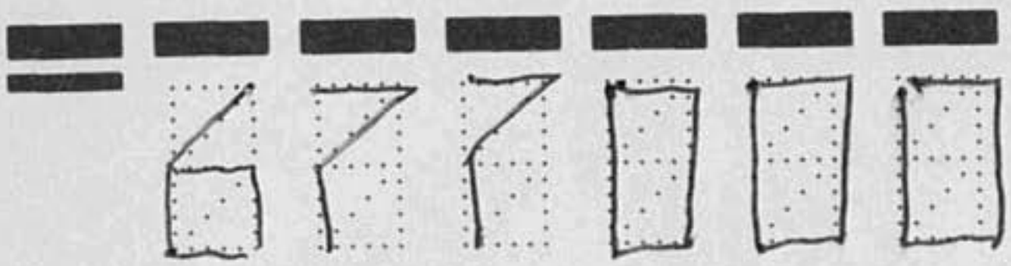

Пишите индекс предприятия связи места назначения

1Ф-5234

ГЛАВАЛМАЗЗОЛОТО СССР

Якутское ордена Ленина алмазодобывающее производственно-научное объединение им. В. И. Ленина «Якуталмаз»

«21» января 1991 г.
№ 46-1-25

678170, г. Мирный, ЯАССР, ул. Ленина, 6
Для телеграмм: г. Мирный, «Якуталмаз»
Телетайп № 8518 «Алмаз»
Расчетный счет 24202 в Мирнинском отделении Промстройбанка.

На №..... от .....

Председателю Президиума Верховного Совета РСФСР товарищу Ельцину Б.Н.

Уважаемый Борис Николаевич!

По предложению комиссии Верховного Совета направляю в Ваш адрес сжатую справку о природоохранной деятельности в объединении за годы XII пятилетки.

Генеральный директор В.В.Пискунов

Мгт. Зак. 579—2000

С П Р А В К А

О природоохранной деятельности на предприятиях ПНО "Якуталмаз" за 1986-1990 годы. (Постановления ЦК КПСС и СМ СССР по Арктическому бассейну № 65 от 1981 года, о коренной перестройке дела охраны природы № 32 от 1988 года, постановление Совета Министров Якутской-Саха ССР о мероприятиях по усилению охраны окружающей среды бассейна р.Вилюй № 94 от 1990 года).

Источниками давления на окружающую среду, в т.ч. и на гидрографическую сеть бассейна р.Вилюй, являются выбросы загрязняющих веществ в атмосферу, повреждение почв при ведении горнодобычных работ и переработке добытой руды, промышленные и хозяйственно-бытовые сточные воды.

Поскольку выбросы загрязняющих веществ и повреждение почв незначительны, то характеристику состояния работ в этих областях даем очень кратко, по конечным результатам:

- все предприятия объединения (за исключением двух вновь принятых) имеют нормы "ПДВ" (ВСВ), организационно-технические мероприятия по их достижению по объемам и срокам контролируются органами Госкомприроды Якутской-Саха ССР, серьезных претензий нет. Всего выбросы составляют 20,1 т.тн, в т.ч. твердых частиц - 7,5 т.тн, уловлено 3 т.тн;

- всего затронуто земель по состоянию на 1.01.1991 года 8,39 т.га, выход отработанных земель 400 га; план рекультивации отработанных земель, согласованный с горисполкомом на XII пятилетку 335 га; фактически по отчетам ТП-рекультивация рекультивировано и сдано в гослесфонд 389,9 га.

Как уже отмечено выше основным повреждающим фактором в деятельности предприятий являются сточные воды.
В объединении категорированы три типа сточных вод:

- минерализованные дренажные воды карьеров на трубках "Мир", и "Удачная".

Сброс этих вод с карьера на трубке "Мир" велся с 1978 года по методикам, разработанным межведомственной комиссией, созданной решением СМ СССР, при наличии ежегодно возобновлявшихся разрешений за тремя подписями (Минводхоз СССР, Минрыбхоз СССР и Минздрав СССР) под контролем местных органов этих ведомств.

Сброс прекращен с I.09.I988 г. как и предусматривалось постановлением по Арктическому бассейну.
Минерализованные дренажные воды карьера трубки "Удачная" с момента их появления (I986 год) захороняются в зоне Октябрьского разлома Далдынской флексуры, в специально изысканных криолитозонах. Процесс захоронения контролируется местными органами природоохраны через систему наблюдательных скважин;

- промышленные сточные воды от деятельности драг № 20I и 202 и обогатительных фабрик № 3, 5, 8, II и I2.
Драга № 20I переведена на работу в закрытых котлованах в I988 году, драга № 202 в I990 году.
Фабрики № 3,5,8 и I2 переведены на работу в бессточные хвостохранилища с максимальным (до 95%) водооборотом в I989-I990 гг.
Фабрика № II должна была быть остановлена с I.0I.I99I г. Но госзаказ на I99I год оказался на столько увеличенным, что мы вынуждены были обратиться в СМ Я-С-ССР и Госкомприроду Я-С-ССР за разрешением на продление срока эксплуатации фабрики № II до I.08.I99I года при условии выполнения ряда организационно-технических природоохранных мероприятий временного характера.
Общий срок прекращения сбросов неочищенных промышленных сточных вод - I.0I.I99I г.;

- хозяйственно-бытовые сточные воды от городов и населенных пунктов объединения без предварительной (механической, физико-химической) очистки в речные водоемы не сбрасывались, за исключением одного поселка (3 тыс.человек, в объемах 500-600 тыс.м3 в год).

Вместе с тем природоохранной программой предусмотрено строительство ряда канализационно-очистных сооружений с биологическими методами очистки.
За истекшие годы сданы в эксплуатацию станции с биологической очисткой в Арктической зоне, рр. Эбелях, Анабар, пос.Эбелях, мощностью 660 тыс.м3 в год; в пос.Айхал, рр.Сытыкан, Сохсолоох, мощностью 2,5 млн.м3 в год, население до I0 тыс.человек; в г.Мирном, рр.Ирелях, М.Ботуобия, мощностью 8,5 млн.м3 в год, население 35-37 тыс.человек; начаты строительством аналогичные станции в гг.Удачном и Ленске, рр.Далдын, Марха, Лена, население 25 и 28 тыс. человек.

Общий срок перевода на биологические методы очистки до I.OI.I993 года.

Как результат водоохранной деятельности предприятий объединения приводим ряд характерных показателей:

Наименование	Един.изм.	I985г.	I990 г.
I	2	3	4
Забор свежей воды	млн.м3	57,4	44,3
Использование свежей воды на производственные нужды	-"-	33,I	I8,0
Сброс сточных вод (всего)	-"-	47,6	29,5
в том числе:			
загрязненных	-"-	I9,6	4,4
нормативно-очищенных	-"-	28,0	25,I
из них:			
физико-химической очистки	-"-	24,0	6,0
механической очистки	-"-	4,0	7,I
биологической очистки	-"-	-	I2,0
Водооборот в целом по объединению	%	85,0	92,3

Естественно перечисленные выше результаты практически во всех сферах природоохранной деятельности достигнуты за счет массированных капиталовложений в строительство, в основном, в водоохранные объекта:
X пятилетка - I4 млн.руб., XI пятилетка - 56 млн.руб., XII пятилетка - при плане I46 млн.руб. освоено I5I млн.руб. или I07%.
Характерным показателем для оценки деятельности объединения может служить показатель удельного веса затрат на природоохранную деятельность по отношению к освоенным общим капиталовложениям в XII пятилетке:

- капиталовложений всего освоено I,37 млрд. руб., на природоохрану I56,4 млн.руб. или II,4%;

- строительно-монтажных работ освоено на сумму 870 млн.руб., на природоохрану - I29 млн.руб. или I4,8%.

Аналогичный средний показатель по капиталовложениям в передовых странах Запада достигает I5%.

Справедливости ради необходимо подчеркнуть, что перечисленные выше усилия, к сожалению, не смогли локализовать все то отрицательное воздействие на природную среду и население группы

160 238
4.238

Вилюйских районов за тридцатилетнюю деятельность объединения. В связи с чем мы намереваемся и в 1991-1995 гг. не снижать темпов природоохранной деятельности по окончанию работ как ранее намеченных, так и со значительным уже уклоном в оздоровление обстановки непосредственно в населенных пунктах бассейна р.Вилюй.

Из-за невозможности осветить все аспекты деятельности в краткой справке мы здесь не останавливаемся на целом ряде проводимых нами работ совместно с институтом "Якутнипроалмаз" (лаборатория охраны окружающей среды) и рядом институтов Союза;

- научно-исследовательские;
- проектно-конструкторские;
- перевод предприятий на малоотходные и безотходные технологии;
- вторичное использование природных ресурсов;
- попутная добыча полезных компонентов из алмазоносных руд, минерализованных дренажных вод карьеров и т.д.

Отрицательной стороной в оперативной деятельности предприятий и службы охраны природы объединения являются имеющие место штрафные санкции со стороны контролирующих органов как к отдельным трудящимся, инженерно-техническим работникам, так и к некоторым нашим предприятиям.

Начальник отдела
охраны природы В.М.Гензельман

235

233

ГОСКОМПРИРОДА РСФСР

Государственный комитет Якутской АССР по охране природы

Мирнинский государственный территориальный комитет по охране природы

678170 г. Мирный, ул. Московская, 2;
телефон _____

№ 185
«17» января 19 91 г.

В секретариат приёмной
Председателя ВС РСФСР
тов.Ельцина Б.Н.

Комитет представляет материалы по экологическому состоянию бассейна реки Вилюй:

- состояние природоохранной работы водотоков в зоне деятельности Мирнинского территориального комитета по охране природы;

- охрана окружающей среды и рациональное использование природных ресурсов;

- штрафные и исковые данные.

Председатель комитета В.Скрябин

Мгт. Зак. 197—1000

270

СОСТОЯНИЕ ПРИРОДООХРАННОЙ

работы и водотоков в зоне деятельности Мирнинского территориального комитета по охране природы Госкомприроды ЯАССР.

Работа комитета ведется в соответствии с планом, утвержденным Госкомприродой ЯАССР.

В зону деятельности Мирнинского комитета входят три района Западной Якутии - Мирнинский, Оленекский, Анабарский - и такие крупные водотоки, как Вилюй, Маркока, Марха, Оленек, Анабар.

Реки Вилюй длиной 2650 км.с площадью Водосбора 454,0 тыс. кв.м. является самым крупным левобережным притоком реки Лена и изо всех рек зоны деятельности комитета наиболее подвержена антропогенному воздействию. Только ручьев длиной до I0 км. река имеет I3244, из них 7873 ниже устья р.Мархи, т.е. вне зоны деятельности Мирнинского комитета. От состояния малых рек и ручьев во многом зависит и чистота вод р.Вилюй.

На гидрологический и гидрохимический режим реки оказывает существенное влияние зарегулированности стока и нарушения технических правил перекрытия реки при строительстве Вилюйских ГЭС - затопление лесных масивов площадью более I500 кв.км. при строительстве и дальнейшем поднятии уровня водохранилища на 2 м.

По данным Ежегодника материалов наблюдений Якутского Управления гидрометслужбы и Госкомприроды ЯАССР на всем протяжении р.Вилюй, как и на других реках зоны деятельности комитета, за последние годы и в этом году также, не отмечалось уровня высоких и экстремально высоких загрязнений вод. Для характеристики и качества вод применена комплексная оценка, утвержденная Госкомгидрометом. Она сводится к расчету индекса загрязненности вод (ИЗВ).

По химическому составу воды самого Вилюя и большинства его притоков гидрокарбонатно-кальциевые во все гидрологические фазы. Своеобразием состава и высокой минерализацией отличаются воды правобережного притока р.Вилюй р.Кемпендяй, вследствии особенности геологохимического состава пород выстилающих русло реки и естественных выходов подземных минерализованных вод Метегеро-Ичерского горизонта.

241
241

До 1989г. в период открытой воды на участке р.Вилюй от устья р.Оччугуй Ботуобуйя до п.Крестях состав воды менялся на хлоридно-натриевый за счет влияния сброса в речную сеть минерализованных дренажных вод системы осушения карьера трубки "Мир", рудника "Мирный" ПНО "Якуталмаз". В настоящее время вода однородная по своему составу на всем протяжении реки Вилюй. Индекс загрязненности р.Вилюй в последние годы в створе п.Чернышевский составляет 2,24, что относит данный водный объект к Ш-классу, вода умеренно загрязненная. С целью усиления контроля за состоянием водотока действовал пункт общегосударственной службы наблюдений и контроля за загрязнением объектов природной среды (ЯУГКС ОГСНК) у с.Сюльдюкар. Створ этого населенного пункта наиболее подвержен антропогенному воздействию как со стороны объектов Главалмаззолота СССР (г.Мирный), так и со стороны предприятий Минэнерго СССР (пп.Чернышевский, Светлый). Содержание нефтепродуктов на этом участке реки (п.Сюльдюкар) в 1987-89 гг. на уровне предельно-допустимой концентрации (ПДК), фенолов 3-5 ПДК, меди около 4 ПДК. Индекс загрязнения воды в створе п.Сунтар равен 2,21, т.е. вода, как и во все предыдущие годы умеренно загрязненная.

Ниже норм предельно-допустимых концентраций, утвержденных Минздравом СССР, показатели антропогенного загрязнения на участке р.Вилюй в зоне деятельности комитета биологическое потребление кислорода (БПК), азота всех форм, синтетические поверхностно-активные вещества (СПАВ) и др., что говорит о ведущейся водоохранной работе предприятиями Мирнинского района.

В этом году произведен отбор проб по 6 контрольным створам на реках зоны деятельности комитета (р.Вилюй - створы у поселков Светлый, Сюльдюкар, Сунтар, Верхне-Вилюйск, устья рек Оччугуй-Ботуобуйя и Ирелях) и на выпусках дренажных вод хвостохранилищ самых крупных обогатительных фабрик № 3, II, 12 на определение солей таллия. Анализ выполнен методом атомной абсорбции и фотометрии пламени в институте геохимии и аналитической химии им.В.И. Вернадского Академии наук СССР. По все указанным створам анализ показывает фоновый показатель - 0,00010 мг/л.

Исходя из наблюдений ЯУГКС даже по тем ингредиентам, содержание которых выше предельно-допустимых концентраций, общего

242
1-13
242

ухудшения качества воды р.Вилюй не отмечается ни по годам за последние 8 лет, ни по протяженности реки. К устью загрязненность р.Вилюй изменяется незначительно, что говорит о поступлении загрязняющих веществ на протяжении всей реки.

По выводам Якутского территориального управления по гидрометеорологии "повышенное содержание микроэлементов в воде является природным фактором, максимальные концентрации которых, приходятся в основном, на летний период" (справки ГМС за июль 1990г.).

В результате прекращения сброса минерализованных дренажных вод отмечается улучшение качества вод рек Ирелях и Малая Ботуобия ниже устья Иреляха. В то же время по данным районной СЭС и Востсибрыбниипроекта имеет место ухудшение качества воды по бакпоказателям в верховьях р.М.Ботуобия и увеличился вынос взвешенных веществ из устья р.Ирелях за счет: увеличившейся водности реки в паводок за последние 2 года;

- промышленной отработки левобережья Иреляха, снятия лесной растительности на большом протяжении реки;

- за счет прекращения сброса дренажных рассолов системы осушения карьера трубки "Мир" в р.Ирелях, что ранее способствовало осаждению тонкодисперсных глинистых фракций в зоне работы драг.

Основными природопользователями в зоне деятельности Мирнинского теркома являются предприятия ПНО "Якуталмаз" Главалмаззолото СССР, Каскад Вилюйских ГЭС ПОЭиЭ "Якутскэнерго", ВССМУС "Вилюйгэсстрой", Минэнерго СССР, ПГО "Якутсгеология" Министерства геологии СССР, Агропрома ЯАССР, Якутгазпрома Мингазовой и нефтяной промышленности СССР.

Наиболее емким по использованию природных ресурсов является ПНО "Якуталмаз". Объединением проводится большая природоохранная работа. На всех промышленных предприятиях ПНО "Якуталмаз" разработаны и в основном выполняются пятилетние и годовые планы природоохранных мероприятий, в соответствии с которыми ведется целенаправленная работа по снижению загрязнения гидросферы, литосферы и атмосферы.

В эту пятилетку произведен перевод всех основных котельных города Мирного с твердого топлива на газ, в остальных поселках

- на жидкое топливо, что привело к улучшению состояния атмосферного воздуха в регионе, с сентября 1988 года прекращен сброс минерализованных дренажных вод системы осушения карьера трубки "Мир" в речную сеть, повысилась экономия расхода свежей воды в промышленности за счет расширения систем оборотного водоснабжения (таблица сведений водохозяйственной деятельности ПНО "Якуталмаз" за 1985-89 гг.).

В соответствии с Постановлением ЦК КПСС и СМ СССР № 65 от 15.01.1981 г. "О мерах по усилению охраны морей, рек и других водоемов Арктического бассейна от загрязнения" был разработан и выполняется график водоохранного строительства. В соответствии с графиком предприятия ПНО "Якуталмаз" должны прекратить сброс загрязненных сточных вод от промышленных объектов к 1.01.91 году, от жилищно-коммунальных к 1.01.93 г. В эту пятилетку Якуталмазом осуществлен ввод в эксплуатацию ряд важнейших водоохранных сооружений: канализационно-очистные сооружения с полной биологической очисткой сточных вод в г.Мирном, в п.Айхале, введены в действие бессточные хвостохранилища самых крупных обогатительных фабрик № 3, 12. Подобные очистные сооружения введены в эксплуатацию и п.Чернышевском (Каскад ВГЭС ПОЭиЭ "Якутскэнерго"). За X, XI и XII пятилетки только объединением "Якуталмаз" вложено в природоохранное строительство соответственно 14, 56 и 146 млн.рублей, т.е. удельный вес затрат на охрану окружающей среды от общих капиталовложений, выделяемых объединению, составляет 8-10%, а в отдельные годы 10-11%. В наиболее развитых зарубежных странах таких как США и ФРГ удельный вес на природоохрану находится в пределах 12-14%. И все-таки этой работы явно недостаточно, так как по-прежнему остаются зонами высокого загрязнения части рек Ирелях, Сохсолоох, Далдын, отстает строительство очистных сооружений на ряде промышленных объектов - рудник "Интернациональный", ГОК "Юбилейный", Блок биологической очистки для хозяйственно-бытовых сточных вод города Удачного; слабо ведется работа по улучшению состояния водоохранных зон малых рек, что отрицательно влияет на санитарно-эпидемиологическую обстановку в районе.

Ни по одному району Якутии нет такого количества канализационно-очистных сооружений с полной биологической очисткой, как в

244
175
244

Мирнинском районе: г.Мирный, п.Чернышевский, Айхал, Светлый, а/п Полярный и др. Но, к сожалению, не все они работают в проектном режиме. В п.Светлом очистные сооружения работают с перегрузкой по гидравлике 3 раза, в то же время на строящихся очистных сооружениях (подрядчик УС ЛЭПиП Вилюйгэсстроя) идет хроническое неосвоение капитальных вложений.

Беспокоит вопрос слабого материально-технического обеспечения служб госкомприроды, изношенность служебного транспорта, отсутствие плавсредств, вездеходной техники, запчастей, топлива, отсутствие авиатехники и средств для производства облетов.

Слабая лабораторная база, отсутствие кампактных, переносных приборов для проведения экспресс-анализов в полевых условиях на выезде контроля выхлопов автотранспорта.

Отсутствие средств облета, слабая материально-техническая база и невозможность в силу этого должным образом контролировать работу многочисленных геологических подразделений, делает необходимым соотнести возможности контроля с объемами ведущихся в регионе геологоразведочнных работ.

Ведение работ зачастую неоправдано, осуществляется дедовскими методами, сопровождается изъятием сельхозугодий, уничтожением пастбищ и лесных угодий. Необходимо поставить вопрос перед ПГО "Якутскгеология" о сокращении объемов геологических работ на территориях Мирнинского, Оленекского районов, применением передовых экологически чистых методов.

Желательно добиться упрощения процедуры наложения штрафов за нарушения законодательств об охране воздуха и земель, без привлечения административных комиссий, зачастую некомпетентных в рассматриваемых вопросах, с правом непосредственного наложения штрафов инспекторами госкомприроды(так же, как за нарушения Водного законодательства), что значительно повысило бы оперативность деятельности комитета по рассмотрению данных нарушений.

Председатель комитета В.Скрябин

245

ОХРАНА ОКРУЖАЮЩЕЙ СРЕДЫ И РАЦИОНАЛЬНОЕ ИСПОЛЬЗОВАНИЕ ПРИРОДНЫХ РЕСУРСОВ.

В Мирнинском районе на протяжении IO лет ведется довольно большая природоохранная работа, что явно видно из данных госстат-отчетности 2-ТП-водхоз и Якутского Управления Госкомгидромета.

В текущей пятилетке ПНО "Якуталмаз" - наиболее емким водопользователем Западно-Якутского региона - осуществлен ввод в эксплуатацию ряда важнейших водоохранных сооружений: канализационно-очистные сооружения с полной биологической очисткой сточных вод г.Мирного и п.Айхал, бессточные хвостохранилища основных обогатительных фабрик № 3 и № I2. Пока с сентября I988г. прекращен сброс минерализованных дренажных вод и системы осушения карьера трубки "Мир" в речную сеть.

Вторым крупным водопользователем - Каскадом Вилюйских ГЭС ПОЭиЭ "Якутскэнерго" и Вилюйгэсстроем - введены подобные канализационно-очистные сооружения в п.Чернышевском, строятся в п.Светлом. Практически все населенные пункты района и крупные предприятия, имеющие организованные выпуски сточных вод, обеспечены очистными сооружениями, хотя не все они соответствуют нормам требуемой степени очистки.

Освоение капвложений на строительство природоохранных объектов всего по району только за I989 г. составило 42402 т.р. при плане 4I629 т.р. План I990г. - 40II0 из них СМР - 34720, освоено за IO месяцев этого года по СМР около 23 млн.руб. План выделения капитальных вложений по сравнению с I989 г. уменьшен, в то время как в приложении № 9 к решению I2-ой сессии 20 созыва от I9.I2.89г., капвложения наоборот увеличены - 54845 т.р.

Несмотря на интенсивное промышленное освоение района из года в год на протяжении всех лет пятилетки идет уменьшение водозабора из поверхностных водоемов. Так водопотребление района в I985 г. составило 56,2 млн.куб.м., I988г.- 54,5 млн.куб.м., I989г. - 48,6 млн.куб.м.., I990г. - 47,9 млн.куб.м. Закономерность этого явления такова: ежегодное уменьшение промышленного использования вод и рост хозяйственно-бытового. Использование вод в промышленности в I989г. составило - 23,4 млн.куб.м., I990г. - I8,7 млн.куб.м., хозяйственно-бытовой соответственно - 24,3 млн.куб.м.(I989г.)

246
246

и 27,I млн.куб.м. (I990г.). Резерв экономии чистой воды кроется именно в этой статье использования вод. Остаются слишком большими потери воды при транспортировке: рудник "Мирный" за I990 год по этой графе годового отчета 2-ТП-водхоз проставил I,4 млн.куб.м.

Объем оборотной и повторно используемой воды в промышленности района составил в I989г. - 2I6,4 млн.куб.м., в I990 году - 2I3,I млн.куб.м. Процент экономии свежей воды за счет оборотного и повторного водоснабжения соответственно составил - 90,02 (I989г.) и 9I,39 (I990г.). Внедрение за годы XI-XII пятилеток мероприятий по очистке оборотных вод позволило довести степень их очистки от шламов от 90 до 99%, улучшить работу технологического оборудования, ликвидировать нерациональное перекачки внутрифабричных вод, значительно увеличить % водооборота, за счет чего сократить потребление свежей воды и количество промышленных сточных вод. В структуре водопользования процент водооборота составляет: в I980г. - 78,9, I985г. - 86, I990г. - 9I,9.

В целях повышения заинтересованности производственных объединений (предприятий) в рациональном использовании природных ресурсов на основании Постановлении ЦК КПСС и СМ СССР от I2.07.79г. № 695 "Об улучшении планирования и усиления воздействия хозяйственного механизма на повышение эффективности и качества работы" с I.0I.82г. была введена плата за воду, забираемую промышленными предприятиями из водохозяйственных систем и для нашего региона. Эта плата для рек и озер Северных и Восточных районов страны составляет всего 0,I коп. за кубический метр воды. За сверхнормативный (сверхлимитный) забор воды установлены повышенные платежи в пятикратном размере. Плата за воду для нашего региона самая низкая, можно сказать символическая. Отчисления поступают в местный бюджет. Этим пока и ограничивается плата за использование природных ресурсов.

В целях улучшения состояния гидросферы, атмосферы и литосферы в районе в будущем необходимо:

- ввести в действие канализационно-очистные сооружения на всех строящихся крупных объектах - ГОК "Юбилейный", рудник "Интернациональный". Очистные сооружения должны строиться опережающими темпами по отношению к стройкам.

№ 247

- предусмотреть строительство канализационно-очистных сооружений с биологической очисткой сточных вод для поселков, имеющих благоустроенное жилье (п.Арылах, Алмазный).

- повысить эффективность действующих канализационно-очистных сооружений.

- осуществить строительство автомоек с полным оборотным водоснабжением по всем крупным транспортным предприятиям;

- прекратить с 1991 г. добычу песка, гравия и других строительных материалов в руслах и водоохранных зонах рек, имеющих рыбохозяйственное значение;

- ввести в действие систему экологических критериев эксплуатации водных объектов, включая нормативы предельно-допустимого забора воды из источников и сброса в водные объекты загрязняющих веществ;

- острейшей проблемой стало сегодня обезвреживание, утилизация и захоронение опасных промышленных отходов. Главная беда в том, что вместо переработки и утилизации они во все возрастающих количествах вывозятся на свалки, что очень опасно для здоровья людей, так как при этом загрязняется и земля и вода, и воздух. Пора прекратить практику сжигания твердых отходов. Необходимо стремиться к замкнутым циклам производства, вовлекать мусор в повторное производство;

- по всем крупным предприятиям необходимо разработать и утвердить нормы предельно-допустимых сбросов (ПДС) и выбросов (ПДВ), экологические паспорта;

- обеспечить планомерное отселение жителей, проживающих в пределах санитарно-защитных зон вокруг промышленных объектов, таких как комбинаты строительных материалов, блок биологической очистки г.Мирного;

- провести эколого-гигиеническое картирование района с целью выявления наиболее неблагополучных по влиянию на состояние здоровья людей, окружающую среду;

- усилить осуществление оперативного наземного и аэровизуального контроля за состоянием и источниками загрязнения окружающей среды и использованием природных ресурсов;

- прекратить практику отвода земельных участков под дачные и огородные участки в зеленой зоне городов и поселков района и в водоохранных зонах рек.

Председатель комитета В.Скрябин

246
249
248

I. За различные нарушения природоохранного законодательства за 1990г. в качестве административного наказания оштрафовано 125 должностных лиц на сумму 9360 рублей.

В том числе по министерствам:

1. Главалмаззолото СССР - 58 лиц
2. Мингеология РСФСР - 28 лиц
3. Минэнерго СССР - 13 лиц
4. Минтрансстрой РСФСР - 5 лиц
5. Госкомнефтепродукт РСФСР - 3 -"-
6. Агропром СССР - 6 -"-
7. Минжилкомхоз РСФСР - 3 -"-

II. Выплачено исков на сумму 218 тыс.604 руб. Алмаздортранс ПНО "Якуталмаз".

III. За уничтожение оленьих пастбищ на территории Оленекского и Анабарского районов геологическими партиями (Амакинская экспедиция) предъявлено исков на сумму 168 тыс.980 руб.

IУ. Во время весеннего паводка 1990 года в результате аварийных моментов в закрытых котлованах драг № 201 и № 202 был большой вынос взвешенных веществ в реку Малая Ботуобия. За это нарушение руднику "Мирный" предъявлен иск на сумму I млн.900 тыс.рублей.

За 1990 год за невыполнение требований природоохранного законодательства по объединению "Якуталмаз" согласно справкам Госкомприроды по депремированию лишено премий 26 должностных лиц на сумму 5094 руб.,Каскад Вилюйских ГЭС I человек на сумму 175 рублей.

Не выполняется график водоохранного строительства утвержденного правительством СССР, согласно с I января 1991 года должно было быть прекращение сброса промышленных сточных вод и водоемы Арктического бассейна. Так на сегодняшний день продолжается фильтрат хвостохранилища II фабрики в реку Далдын. Фильтрат за 1990г. составляет 2 млн.900 тыс.куб.м. Госкомитет по охране природы будет вынужден предъявлять иски за данный фильтрат в 1991 году.

Председатель комитета В.Скрябин

245

249

ПРЕДСЕДАТЕЛЮ ВЕРХОВНОГО
СОВЕТА РСФСР

товарищу ЕЛЬЦИНУ Б.Н.

С П Р А В К А

Мы, члены депутатской комиссии Верховного Совета РСФСР и Якутской-Саха ССР, проверили письмо жительницы г.Верхоянска, пенсионерки Потаповой Марии Николаевны, адресованное Председателю Верховного Совета РСФСР тов. Ельцину В.Н.

Автор письма тов. Потапова М.Н. сетует на то, что якобы народные депутаты РСФСР от национально-территориальных округов ограничены в своих полномочиях и не имеют возможности выступить. Мы объяснили автору, что все народные депутаты в Российском парламенте пользуются одинаковыми правами, а депутаты из числа малочисленных народов имеют даже приоритет для внеочередного выступления. Так, народный депутат РСФСР от национально-территориального округа № 148, эвенский поэт А.В.Кривошапкин внеочереди на обоих съездах, неоднократно на сессиях выступил по проблемам малочисленных народов Крайнего Севера. А на П-ом Внеочередном съезде народных депутатов РСФСР из десяти депутатов от Якутии выступили шесть человек, которые так или иначе подняли важнейшие проблемы народов Якутской республики.

Пенсионерке М.Н.Потаповой объяснено, что согласно новому Закону "О пенсионном обеспечении в РСФСР" установлено много дополнительных льгот ветеранам войны и труда, ветеранам районов Крайнего Севера.

250
161
2650

Гр.Потапова М.Н. выразила глубокую благодарность за проявленную к ней заботу Верховному Совету РСФСР, члены комиссии которого с выездом на место лично беседовали с ней и все обстоятельно объяснили по существу ее письма.

Народный депутат РСФСР Д.С.БУБЯКИН

Народный депутат Якутской-Саха ССР Н.М.ВИНОКУРОВ

Первый заместитель Председателя
Совета Министров Якутской-Саха ССР А.М.ЯГНЫШЕВ

Главный специалист организационного
отдела Президиума Верховного
Совета РСФСР А.А.СМИРНОВ

251

ВЕРХОВНЫЙ СОВЕТ ЯКУТСКОЙ-САХА ССР

Двенадцатого созыва

Первый заместитель Председателя Верховного Совета
Якутской-Саха ССР

№ _____ «17» января 1991 г.

Т. Власову В.И.

прошу ознакомить
т. Сигуреева А.А.

М. [illegible]

252

252

Вх 215
от 15/I-91г.

Уважаемый Борис Николаевич Ельцин !

От имени ветеранов старинного города Верхоянска, Якутской - Саха ССР просим дать ответы на следующие вопросы :

I. Почему народные депутаты РСФСР от национально- территориальных избирательных округов ограничены в своих полномочиях и правах ?

Как народные избранники от окраин севера они не участвуют в работе сессии Верховного Совета, они присутствуют но, не выступают с наказами избирателей.

2. Наблюдая за работой сессии по телевидению мы видим что им просто Вы не даёте возможности высказать все пожелания избирателей, то же самое происходит на съезде народных депутатов СССР. Также мы якутяне не пользуемся никакими льготами как малые народности Севера. Почему Вы товарищ Ельцин и Горбачёв не приезжаете к нам на север Якутии, не знакомитесь с жизнью и бытом нашего народа?

3. Ветеранам Великой Отечественной войны повышены пенсии, но почему-то участникам трудового фронта размер пенсии оставлен прежним?

- Просим дать полное разъяснение? Нам некогда ждать годы берут своё. В тяжелое военное время ~~их~~ работали не жалея здоровья и сил, а льгот никаких по пенсии не имеем. Почему все принятые Вами ранее указы, решения не выполняются ?

4. Все командированные, студенты центральных вузов, отпускники, больные люди находясь в столице нашей Родины в Москве не имеют право питаться, купить что-либо без прописки почему так? Значит в будущем мы не имеем право выезжать за пределы республики.

Просим Вас все эти вопросы объяснить ветеранам города Верхоянска. Мы надеемся что Вы при прибытии в Якутию обязательно

253

посетите наш город Полюс холода - Верхоянск, ждём Вас тов. Ельцин чтобы получить полные ответы на все поставленные вопросы.

С ув. от имени ветеранов г. Верхоянска
ветеран труда и трудового фронта: /М.Н. Потапова /
г. Верхоянск, ул. Кирова 15, кв. 2.

Со мной проведена беседа и я глубоко удовлетворена ответами полученными на мои вопросы

23.1 1991 г.

Заверяю подпись Потаповой Марии Николаевны
Секр. Верхоянского горсовета

Гаврилов П.В.

Нагасаки. 1990

Международная выставка
„ПУТЕШЕСТВИЕ-90"

№ 226

254

677000

Куда Якутск

Верховный Совет
Якутской-Саха ССР

Кому Президиум

Индекс предприятия связи	и адрес отправителя
678530	

г. Верхоянск
Верхоянский
горсовет

677000

Пишите индекс предприятия связи места назначения

1

18 255

СЕКРЕТАРИАТ
ПРЕДСЕДАТЕЛЯ ВЕРХОВНОГО СОВЕТА
Р С Ф С Р

ТОВ. ЕЛЬЦИНА Б.Н.

С П Р А В К А

по письму Соколова В.М.

С выездом в поселок Жатай ознакомились с жилищными условиями инвалида I группы (слепого) Соколова В.М., проживающего в доме барачного типа с семьей из 4-х человек. Установлена, что Соколов В.М. проживает в поселке с 1989 года, получает пенсию 183 руб. Стал инвалидом по зрению в середине 1989 г. Его супруга трудится медицинской сестрой в профилактории работников речного флота, находящимся в поселке.

Исполком поселкового Совета принял решение поставить семью Соколова В.М. на учет очередников для получения жилой площади по льготным основаниям.

По ходатайству депутатов семье Соколова оказана материальная помощь Якутским горисполкомом в сумме 300 рублей, для приобретения медикаментов и завершения курса лечения у окулистов.

Направлено ходатайство по установке телефона в квартире Соколова В.М. с учетом его инвалидности.

Заявитель высказал благодарность за оказанную помощь и приезд комиссии в поселок по его письму.

Прилагаем документы, полученные в исполкоме Жатайского поселкового Совета.

Народный депутат РСФСР
Б. Н.Бородин

Зам.председателя Якутского
горисполкома
П.В.Кырбасов

Главный специалист Организационного
отдела Президиума Верховного Совета РСФСР
А.А.Смирнов

Председателю Верховного Совета РСФСР
т. Ельцину Б. Н.
и. Якутской Саха ССР
т. Николаеву Н. Е.
от Соколова В. М.
инвалида 2 группы по зрению
проживающего по адресу:
п. Жатай ул. Корзинникова
д 1 кв 1.

Заявление.

Прошу вас решить вопрос о выделении благоустроенной квартиры, так как в данное время проживаю в неприемлемых для меня условиях, то есть проживаю в квартире без удобств на подселении.

26/XII-90 г. Соколов

257

188
257

Жатайский поселковый Совет народных депутатов

ИСПОЛНИТЕЛЬНЫЙ КОМИТЕТ

677902 п. Жатай, ул. Строда, 3 тел. 93-25-08

22.01.91г. № 21

на №

В секретариат президиума
Верховного Совета РСФСР

По поводу обращения к председателю президиума Верховного Совета РСФСР т.Ельцину Б.Н. жителя поселка Жатай Якутской Саха ССР т.Соколова Валерия Михайловича сообщаю, что Соколов Валерий Михайлович проживает в поселке Жатай по ул.Корзинникова I,кв.I в коммунальной квартире где занимает две комнаты площадъю 34 квадратных метра. Состав семьи 5 человека. Вместе с ним проживает его мать и бабушка.
Соколов В.М.является инвалидом по зрению.Дом в котором проживает данная семья является ведомственным,в весенний период действительно окружен талыми водами.
В списках нуждающихся Соколов В.М. и члены его семьи не состоят ни в поселковом Совете,ни по месту его супруги и по вопросу выделения жилья не обращались.
С июля 1990 года поселковый Совет не смог решить вопрос установки телефона для Соколова В.М. по причине отсутствия свободных номеров на поселковой АТС и решение его возможно в июле-августе этого года после расширения АТС.
Соколов В.М. после подачи им заявления будет поставлен в льготную очередь на получение жилья в поселковом Совете, ему оказана материальная помощь из бюджета городского Совета. В поселке все инвалиды согласно решения поселкового Совета пользуются правом обслуживания продовольственными товарами улучшенного ассортимента.

Председатель Совета А.Е.Кистенев

ЯРП 316—1 000