

Взнос

145

Тереза В.В. Косыгина
иосие вьреш в БТ Б.Н.
Сыслова о нбдур. снтанна
зенина 15.4.93г.

И.И. Лукин

N 09634

ГОСУДАРСТВЕННЫЙ ГИМН

РОССИЙСКОЙ ФЕДЕРАЦИИ - РОССИИ

*Первому Президенту России
Борису Николаевичу Ельцину
- с подвешенным козырьком и всесторонней Победой.*

*Автор обработки для духового оркестра
Композитор, Народный артист России, профессор*

Диев Борис Александрович.

ПАРТИТУРА 15.04.93.
И ГОЛОСА
ДЛЯ ДУХОВОГО
ОРКЕСТРА

19 MAR 2002

№ 09634

ГОСУДАРСТВЕННЫЙ ГИМН РОССИЙСКОЙ ФЕДЕРАЦИИ — РОССИИ

ПАРТИТУРА
ДЛЯ ДУХОВОГО ОРКЕСТРА

Москва
«РОССИЯ»
1992

Музыка М.ГЛИНКИ

ОБРАБОТКА И ИНСТРУМЕНТОВКА ДЛЯ ДУХОВОГО ОРКЕСТРА
Б.ДИЕВА

СОСТАВ ОРКЕСТРА

Флейты I-II
Гобой
Кларнеты Си^b I-II-III
Фагот
Саксофоны-альты Ми^b I-II
Саксофон-тенор Си^b
Валторны Фа I-II-III-IV
Трубы Си^b I-II
Тромбоны I-II-III

* * *

Литавры
Малый барабан
Тарелки и
Большой барабан

* * *

Корнеты Си^b I-II
Альты Ми^b I-II
Теноры Си^b I-II
Баритон Си^b
Басы I-II

Примечания.

1. Партии флейт, гобоя, фагота, саксофонов, литавр, а также альтов и тенора II (при наличии трех валторн) — не обязательны.
2. Партию большого барабана исполнять при отсутствии литавр.
3. Партии альтов и тенора II в голосах отсутствуют.

1948

ГОСУДАРСТВЕННЫЙ ГИМН РОССИЙСКОЙ ФЕДЕРАЦИИ - РОССИИ

Торжественно. В умеренном темпе (♩=100)

М. ГЛИНКА
Обработка Б. Диева

ten. sempre

Флейты I II

Гобой *f ten. sempre*

Кларнеты Си♭ I II III

Фагот *ten. sempre*

Саксофоны-альты Ми♭ I II

Саксофон-тенор Си♭ *ten. sempre*

Валторны Фа I II III IV

Трубы Си♭ I II *a2 ten. sempre*

Тромбоны I II III *ten. sempre a2*

Литавры

Малый барабан

Тарелки и Большой барабан

Торжественно. В умеренном темпе (♩=100)

ten. sempre

Корнеты Си♭ I II

Альты Ми♭ I II *a2*

Теноры Си♭ I II

Баритон Си♭ *f ten. sempre*

Басы I II *f ten. sempre a2*

2 Величаво . Распевно

2 Величаво . Распевно

а2 Замедляя

45/151
1

Флейта I

ГОСУДАРСТВЕННЫЙ ГИМН РОССИЙСКОЙ ФЕДЕРАЦИИ- РОССИИ

М. ГЛИНКА

Обработка Б. Диева

Торжественно. В умеренном темпе ($\text{♩} = 100$)

ten. sempre

f

2 Величаво. Распевно

4

f

3

ff

Замедляя

Флейта II

ГОСУДАРСТВЕННЫЙ ГИМН РОССИЙСКОЙ ФЕДЕРАЦИИ- РОССИИ

М. ГЛИНКА

Торжественно. В умеренном темпе (♩=100)

Обработка Б. Диева

ten. sempre

2 Величаво. Распевно

Гобой

ГОСУДАРСТВЕННЫЙ ГИМН РОССИЙСКОЙ ФЕДЕРАЦИИ- РОССИИ

М. ГЛИНКА

Обработка Б. Диева

Торжественно. В умеренном темпе (♩=100)

ten. sempre
f

1

2 Величаво. Распевно
f

3

Замедляя

154
1

Кларнет Си \flat 1

ГОСУДАРСТВЕННЫЙ ГИМН РОССИЙСКОЙ ФЕДЕРАЦИИ РОССИИ

М. ГЛИНКА

Обработка Б. Диева

Торжественно. В умеренном темпе ($\text{♩} = 100$)

ten. sempre
f

1

div.

2 Величаво. Распевно

f

3

ff

Замедляя

div.

Кларнет Си \flat II

ГОСУДАРСТВЕННЫЙ ГИМН РОССИЙСКОЙ ФЕДЕРАЦИИ- РОССИИ

М. ГЛИНКА

Обработка Б. Диева

Торжественно. В умеренном темпе ($\text{♩} = 100$)

ten. sempre

f

1

2 Величаво. Распевно
4
f

3

ff

Замедляя

Кларнет Си \flat III

ГОСУДАРСТВЕННЫЙ ГИМН РОССИЙСКОЙ ФЕДЕРАЦИИ РОССИИ

М. ГЛИНКА

Обработка Б. Диева

Торжественно. В умеренном темпе ($\text{♩} = 100$)

ten. sempre

Величаво. Распевно

2

Величаво. Распевно

4

Замедляя

157
1154

Фагот

ГОСУДАРСТВЕННЫЙ ГИМН РОССИЙСКОЙ ФЕДЕРАЦИИ- РОССИИ

М. ГЛИНКА

Обработка Б. Диева

Торжественно. В умеренном темпе (♩=100)

ten. sempre

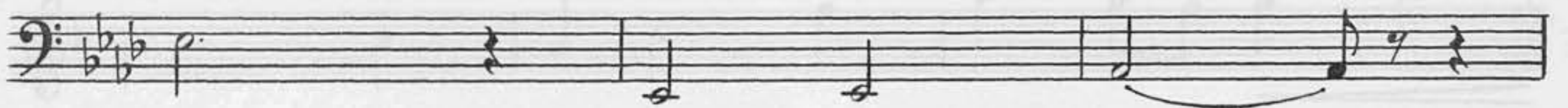
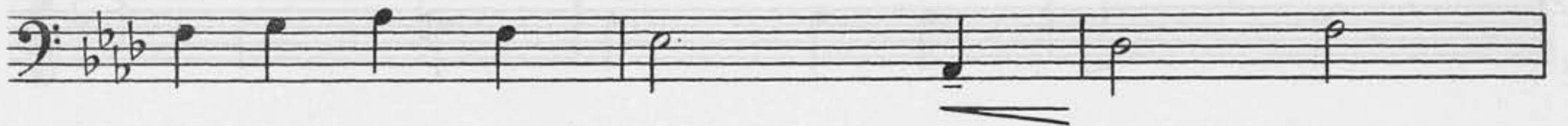
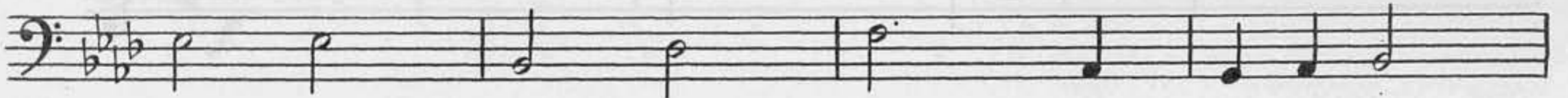
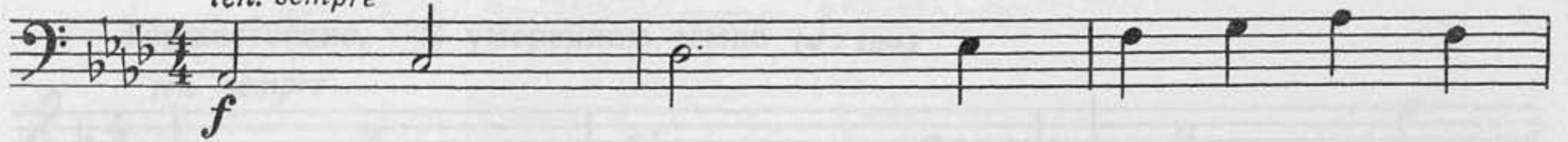

Величаво. Распевно

2

4

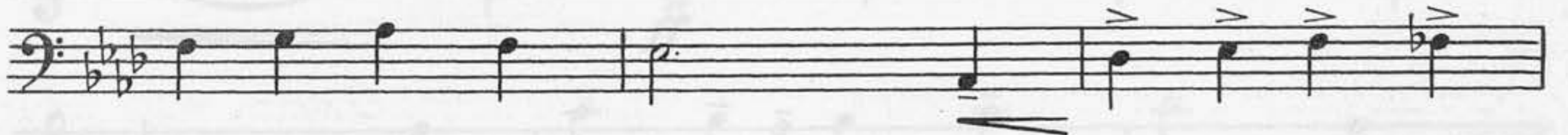

Замедляя

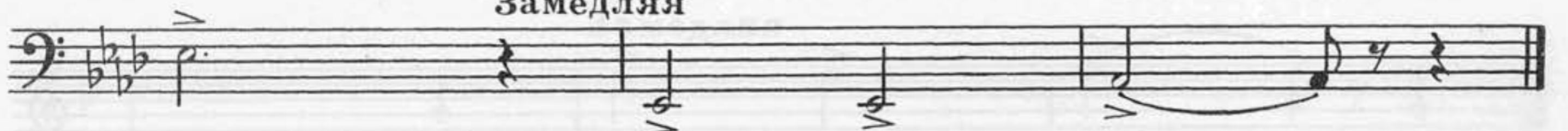

Саксофон-альт Ми♭1

ГОСУДАРСТВЕННЫЙ ГИМН РОССИЙСКОЙ ФЕДЕРАЦИИ- РОССИИ

М. ГЛИНКА
Обработка Б. Диева

Торжественно. В умеренном темпе (♩ = 100)

ten. sempre

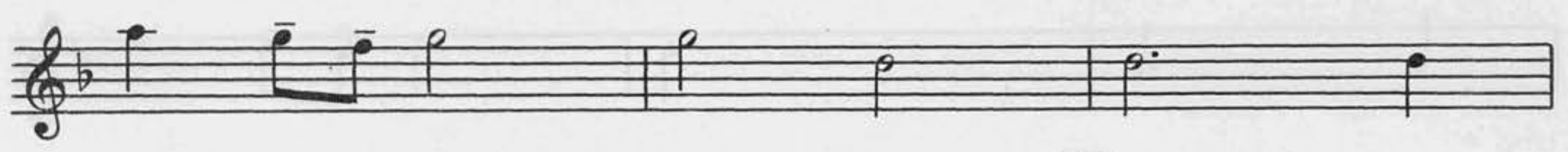
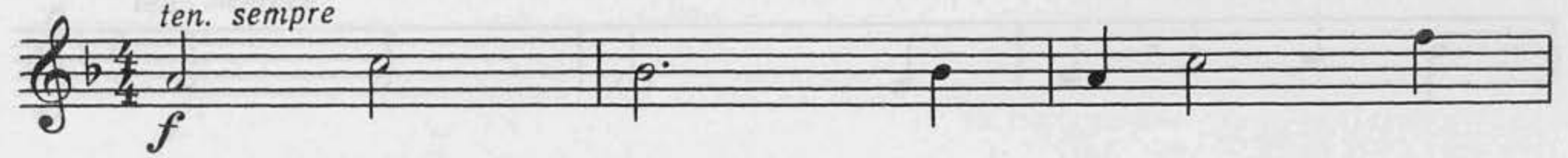

2 Величаво. Распевно
4

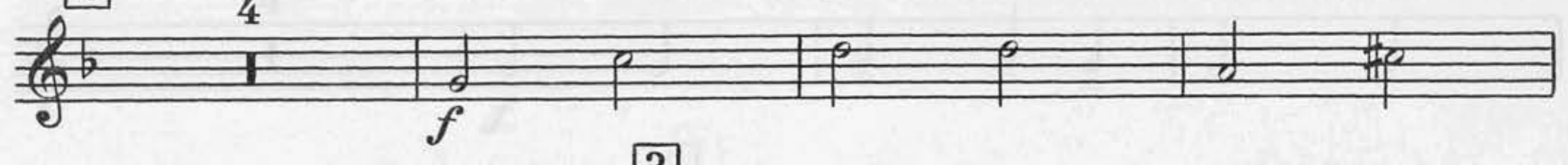

Замедляя

Саксофон-альт Ми \flat II

ГОСУДАРСТВЕННЫЙ ГИМН РОССИЙСКОЙ ФЕДЕРАЦИИ- РОССИИ

М. ГЛИНКА
Обработка Б. Диева

Торжественно. В умеренном темпе ($\text{♩} = 100$)
ten. sempre

f

1

2 Величаво. Распевно
4

f

3

ff

Замедляя

Саксофон-тенор Си \flat

ГОСУДАРСТВЕННЫЙ ГИМН РОССИЙСКОЙ ФЕДЕРАЦИИ- РОССИИ

М. ГЛИНКА

Обработка Б. Диева

Торжественно. В умеренном темпе ($\text{♩} = 100$)

ten. sempre

2 Величаво. Распевно
4

Замедляя

Валторна Фа I

ГОСУДАРСТВЕННЫЙ ГИМН РОССИЙСКОЙ ФЕДЕРАЦИИ РОССИИ

М. ГЛИНКА

Обработка Б. Диева

Торжественно. В умеренном темпе (♩=100)

ten. sempre

Валторна Фа II

ГОСУДАРСТВЕННЫЙ ГИМН РОССИЙСКОЙ ФЕДЕРАЦИИ- РОССИИ

М. ГЛИНКА

Обработка Б. Диева

Торжественно. В умеренном темпе (♩=100)

ten. sempre

2 Величаво. Распевно

3

Замедляя

Валторна Фа III

ГОСУДАРСТВЕННЫЙ ГИМН РОССИЙСКОЙ ФЕДЕРАЦИИ- РОССИИ

М. ГЛИНКА

Обработка Б. Диева

Торжественно. В умеренном темпе ($\text{♩} = 100$)*ten. sempre*

f

1

2 Величаво. Распевно

f

3

ff

Замедляя

Валторна Фа IV

ГОСУДАРСТВЕННЫЙ ГИМН
РОССИЙСКОЙ ФЕДЕРАЦИИ-
РОССИИ

М. ГЛИНКА

Обработка Б. Диева

Торжественно. В умеренном темпе (♩=100)
ten. sempre

2 Величаво. Распевно

3

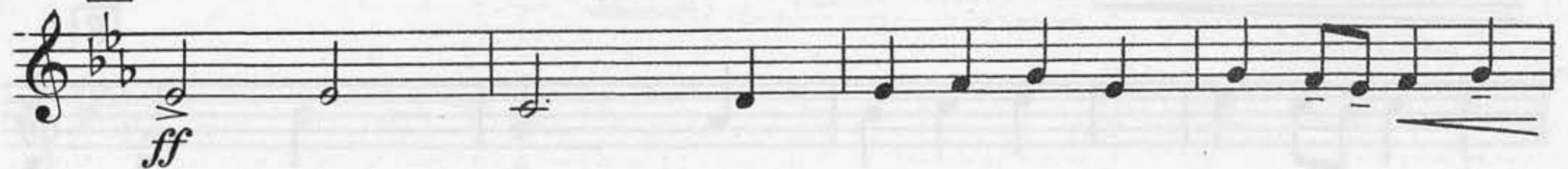

Замедляя

165
165
1

Труба Си♭1

ГОСУДАРСТВЕННЫЙ ГИМН РОССИЙСКОЙ ФЕДЕРАЦИИ- РОССИИ

М. ГЛИНКА

Обработка Б. Диева

Торжественно. В умеренном темпе (♩=100)

Торжественно. В умеренном темпе (♩=100)

ten. sempre

f

1

2 Величаво. Распевно
f

3
ff

Замедляя

Труба Си \flat II

ГОСУДАРСТВЕННЫЙ ГИМН РОССИЙСКОЙ ФЕДЕРАЦИИ- РОССИИ

М. ГЛИНКА

Обработка Б. Диева

Торжественно. В умеренном темпе ($\text{♩} = 100$)
ten. sempre

116
1

Тромбон I

ГОСУДАРСТВЕННЫЙ ГИМН РОССИЙСКОЙ ФЕДЕРАЦИИ- РОССИИ

М. ГЛИНКА

Торжественно. В умеренном темпе (♩=100)

Обработка Б. Диева

ten. sempre

f

1

2 Величаво. Распевно

f

3

ff

Замедляя

Тромбон II

ГОСУДАРСТВЕННЫЙ ГИМН РОССИЙСКОЙ ФЕДЕРАЦИИ- РОССИИ

М. ГЛИНКА

Обработка Б. Диева

Торжественно. В умеренном темпе (♩=100)

ten. sempre

f

1

2 Величаво. Распевно

f

f

3

ff

Замедляя

Тромбон III

ГОСУДАРСТВЕННЫЙ ГИМН
РОССИЙСКОЙ ФЕДЕРАЦИИ-
РОССИИ

М. ГЛИНКА

Обработка Б. Диева

Торжественно. В умеренном темпе (♩=100)

ten. sempre

2 Величаво. Распевно

3

Замедляя

170
1

Литавры

ГОСУДАРСТВЕННЫЙ ГИМН РОССИЙСКОЙ ФЕДЕРАЦИИ- РОССИИ

М. ГЛИНКА
Обработка Б. Диева

Торжественно. В умеренном темпе (♩=100)

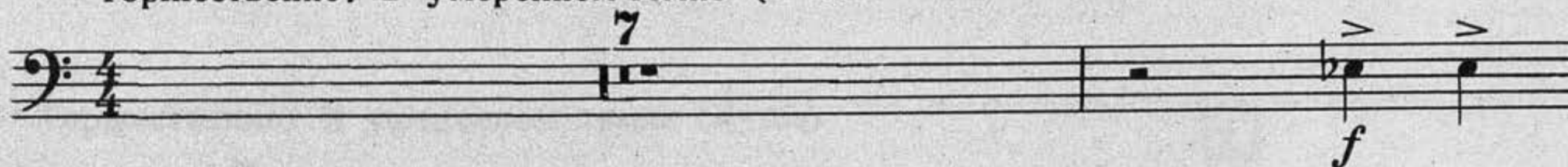

Замедляя

142
142
1

Тарелки и большой барабан

ГОСУДАРСТВЕННЫЙ ГИМН РОССИЙСКОЙ ФЕДЕРАЦИИ- РОССИИ

М. ГЛИНКА
Обработка Б. Диева

Торжественно. В умеренном темпе ($\text{♩} = 100$)

4/4 **8** **1**

2 Величаво. Распевно **7** **3** **ff**

1 **ff** **Замедляя**

ff

173
183
1

Корнет СиbI

ГОСУДАРСТВЕННЫЙ ГИМН РОССИЙСКОЙ ФЕДЕРАЦИИ- РОССИИ

М. ГЛИНКА
Обработка Б. Диева

Торжественно. В умеренном темпе ($\text{♩} = 100$)
ten. sempre

1

2 Величаво. Распевно

3

Замедляя

div.

179
124

Корнет Си \flat II

ГОСУДАРСТВЕННЫЙ ГИМН РОССИЙСКОЙ ФЕДЕРАЦИИ- РОССИИ

М. ГЛИНКА

Обработка Б. Диева

Торжественно. В умеренном темпе ($\text{♩} = 100$)

ten. sempre

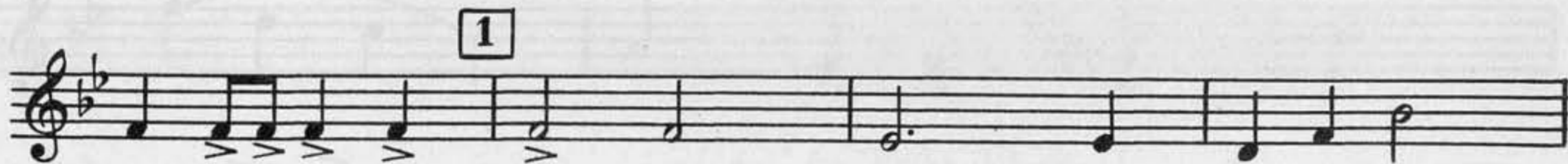
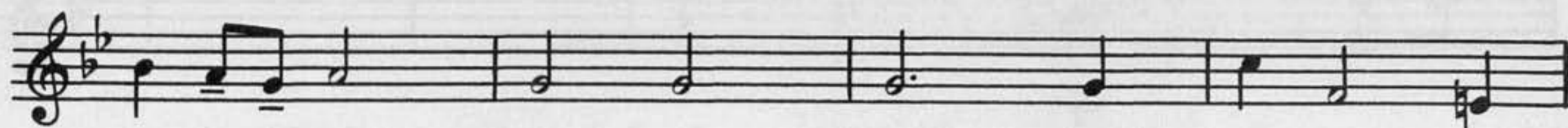
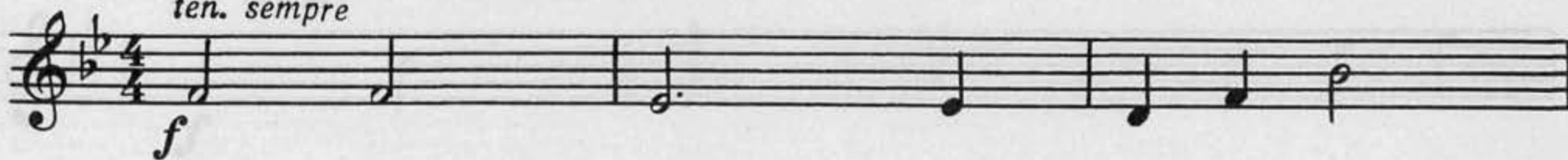

2 Величаво. Распевно

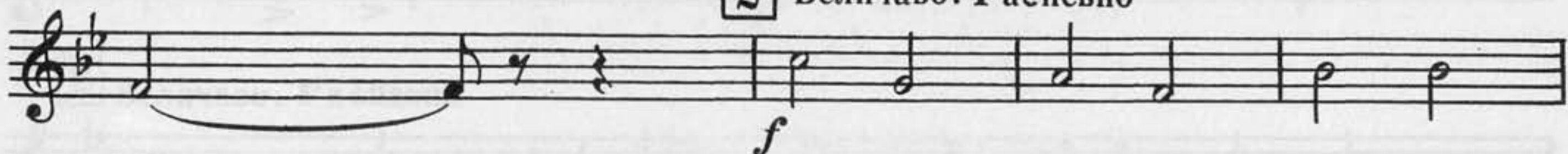

3

Замедляя

Тенор Сиб I

ГОСУДАРСТВЕННЫЙ ГИМН РОССИЙСКОЙ ФЕДЕРАЦИИ- РОССИИ

М. ГЛИНКА
Обработка Б. Диева

Торжественно. В умеренном темпе (♩ = 100)

ten. sempre

2 Величаво. Распевно

3

Замедляя

Баритон Си \flat

ГОСУДАРСТВЕННЫЙ ГИМН РОССИЙСКОЙ ФЕДЕРАЦИИ- РОССИИ

М. ГЛИНКА
Обработка Б. Диева

Торжественно. В умеренном темпе ($\text{♩} = 100$)

ten. sempre

1

2 Величаво. Распевно

3

ff

Замедляя

Бас I

ГОСУДАРСТВЕННЫЙ ГИМН РОССИЙСКОЙ ФЕДЕРАЦИИ- РОССИИ

М. ГЛИНКА
Обработка Б. Диева

Торжественно. В умеренном темпе (♩ = 100)

ten. sempre

2 Величаво. Распевно
5

3

Замедляя

Бас II

ГОСУДАРСТВЕННЫЙ ГИМН РОССИЙСКОЙ ФЕДЕРАЦИИ- РОССИИ

М. ГЛИНКА
Обработка Б. Диева

Торжественно. В умеренном темпе (♩=100)
ten. sempre

- Staff 2:** Contains a first ending bracket labeled **1**.
- Staff 3:** Contains a second ending bracket labeled **2**.
- Staff 4:** Contains a third ending bracket labeled **3**.
- Staff 8:** Features the instruction *Замедляя* (Ritardando).
- Staff 9:** Ends with a fermata over the final note.